Ausgabe November
(Nr. 10 / 2026)

REGIONAL Magazin

Magazin für das Amt Seelow-Land
& die Stadt Seelow

heimat shoppen



Seelower Lichternacht mit Lampionumzug
Seite 14



Leo, Hans und Hertha im Haustiergarten
Seite 10



Erweiterungsbau Grundschule Seelow
Seite 05

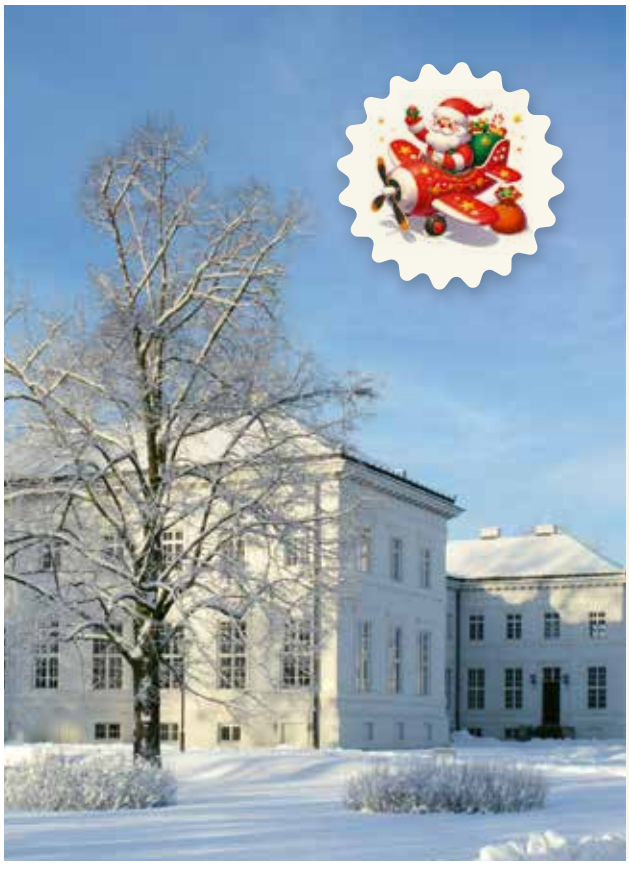

Schloss Neuhardenberg
Sparkassen-Finanzgruppe

Airport Neuhardenberg
bei Berlin

Neuhardenberger Schlossmarkt und Weihnachtsmannlandung auf dem Flugplatz

Sa, 28.11.2026, ab 12 Uhr
auf dem Flugplatz und am Schloss Neuhardenberg
13 Uhr Weihnachtsmannlandung und Programm auf dem Flugplatz
15.30 Uhr Programm am Schloss und Weihnachtsmannsprechstunde
18.30 Uhr Entzünden des Weihnachtslichtes

Das ganze Programm und Busshuttle unter

So, 29.11.2026, ab 12 Uhr
Neuhardenberger Schlossmarkt mit Kunsteisbahn
16 Uhr Puppentheater: Schlafe! Dornröschen im Bett zu spielen

Sa, 5.12. / So, 6.12. 2026, ab 12 Uhr
Kleiner Neuhardenberger Schlossmarkt mit Kunsteisbahn

Sa, 5.12. 2026, 17 Uhr, Schinkel-Kirche
Weihnachtspost
Musikalische Lesung mit Suzanne von Borsody

Bestattungshaus Möse GmbH

Wenn ein Mensch den Menschen braucht, ist es gut zu wissen, wer derjenige ist.

Zu Ihren Diensten seit 32 Jahren.

www.bestattungen-moese.de



TREE OF LIFE
ERD- & URNENBESTATTUNG
SEEBESTATTUNG

Ruheforst · FriedWald Die Bestattung in der Natur



Wenden Sie sich Tag und Nacht vertrauensvoll an uns: Funktelefon 0171 / 2 15 85 00

15306 Falkenhagen	15306 Seelow	15324 Letschin	15234 Frankfurt (O.)	15859 Storkow	15526 Bad Saarow
Ernst-Thälmann-Straße 23	Ernst-Thälmann-Straße 37	R.-Breitscheid-Straße 14	Rathenaustraße 65	Altstadt 9	Bahnhofsplatz 2
☎ (03 36 03) 30 36	☎ (0 33 46) 84 52 07	☎ (03 34 75) 5 07 14	☎ (03 35) 4 00 00 79	☎ (03 36 78) 44 24 25	☎ (03 36 31) 59 94 84

FÜR SEELOW, SEELOWER UMLAND, ODERBRUCH, FFO UND FRANKFURTER UMLAND!

GROTH BESTATTUNGEN

FriedWald



Ein individuelles Leben – ein individueller Abschied
In unserem Bestattungsunternehmen finden Sie fachlichen Rat und Service zu allen Fragen und Aufgaben, die sich an Lebensenden stellen. Wir nehmen uns Verstorbener so an, dass es Sie als Hinterbliebene und Trauernde stützt, schützt und weiterführt.

Berliner Straße 59 • 15234 Frankfurt (O.) • Tag & Nacht:
03346 - 855 42 64 • www.Grothbestattungen.de



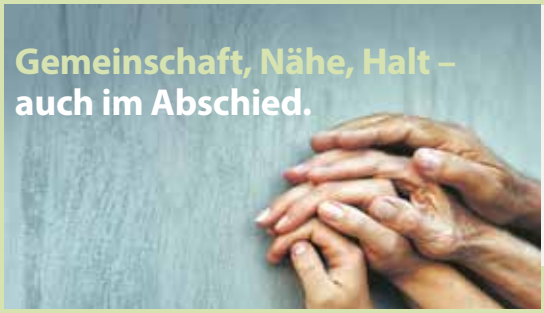

BESTATTUNGSDIENST
Sigrid Osswald

Inh. Judith Giese
24h erreichbar
Filiale Seelow
✆ 03346 335 oder -336
Filiale Letschin
✆ 033475 55 150

www.bestattungsdienst-osswald.de

PIEREG Druckcenter Berlin

Verbunden mit der Region – in Kooperation mit PAULUS & PARTNER GMBH

- Broschüren & Kataloge
- Flyer, Mailings & Plakate
- Kalender u.v.m
- Gestaltung

Benzstraße 12 | 12277 Berlin
T +49 (0) 30 3198 0010
info@piereg.de
piereg.de

Produkt des Monats November

DIN A3 Kalender



- 42 x 29,7 cm
- Kalendarium von PIEREG gestellt
- 12 individuelle Motive vom Kunden* (für 13 Seiten)
- Auflage: ab 10 Stück

Preis/Stück: 9,90€ (Netto)
Zzgl. Versandkosten

*Bitte fragen Sie uns für ein Gestaltungsangebot an ...



Wussten Sie schon?

Im November werden die Tage auf der Nordhalbkugel spürbar kürzer. Morgens geht die Sonne später auf und abends wird es immer früher dunkel. Deshalb gehört der November zu den dunkelsten Monaten des Jahres.
Der Grund dafür ist die Neigung der Erde. Während die Erde um die Sonne kreist, ist die Nordhalbkugel im Herbst und Winter von der Sonne weg geneigt. Dadurch steht die Sonne niedriger am Himmel und die Sonnenstunden werden weniger. Besonders deutlich merkt man das in den Wochen vor der Wintersonnenwende. Sie findet auf der Nordhalbkugel meist am 21. oder 22. Dezember statt. An diesem Tag ist der kürzeste Tag des Jahres. Danach werden die Tage langsam wieder länger. Die dunklen Novembertage haben aber auch ihre gemütliche Seite: Kerzen, warme Getränke und gemeinsame Abende sorgen dafür, dass man es sich zu Hause gemütlich machen kann.

TERMINE & VERSAMMLUNGEN

AUSSCHUSS FÜR BAUEN, STADTENTWICKLUNG UND WIRTSCHAFT
04. November / 18:30 Uhr / Rathaus Sitzungssaal

JUGEND-, KULTUR- UND SPORTAUSSCHUSS
05. November / 18:30 Uhr / Kulturhaus Seelow

BILDUNGS- UND SOZIALAUSSCHUSS
10. November / 18:30 Uhr / Krankenhaus Seelow

ORTSBEIRAT
16. November / 19:00 Uhr / Feuerwehrgerätehaus in Neulangsow

HAUPTAUSSCHUSS
17. November / 18:30 Uhr / Kulturhaus Seelow

AUSSCHUSS HAUSHALTSPLANUNG
24. November / 18:30 Uhr / Kulturhaus Seelow

STADT SEELOW

STADT SEELOW
04 Neue Hautarztpraxis
05 Grundschule Seelow erhält neuen Erweiterungsbau
06 Vorschläge Bürgerbudget für das Jahr 2027,
Stadt Seelow stärkt deutsch-polnische Zusammenarbeit im Krisenschutz
08 Eröffnung Autolounge GT GmbH,
Neuer PKW-Anhänger für Feuerwehr und Vereinsarbeit

STADTLEBEN
09 World Cleanup Day 2026
10 Zu Besuch im Heimattiergarten Mallnow
12 Ein Hauch von Mailänder Skala in der Alten Dampfbäckerei
13 Lichter Nacht
14-20 Veranstaltungen, Volkssolidarität, Veranstaltungsplan September, Deutsches Rotes Kreuz Angebote, Entsorgungstermine September

AMT SEELOW LAND

17-22 Neues aus der Krankenhaus Seelow GmbH, Organigramm, Sprechstunden, Amtsblätter, Schiedstelle, Amtsausscheid der Jugendfeuerwehren, Führungswechsel im Ehrenamt

Falkenhagen (Mark)

22-23 Radwandergruppe, Wintermarkt, Termine der Seniorentagespflege, Veranstaltungen

24 **Gusow-Platkow, Fichtenhöhe, OT Carzig**
Eisstockschießen, Veranstaltungen

Lietzen, Lindendorf OT Dolgelin und OT Libbenichen

25-27 Kulturmühle Lietzen, Lebendiger Adventskalender, Schulanmeldung, Besuch von unserem Namensgeber Jozef Vervoort, Nachruf, Dorfkirche Dolgelin, Halloween, Weihnachtsfeier, Feuerwehrsport

Neuhardenberg

27-35 Schloss Neuhardenberg, Veranstaltungen, Flugplatz Neuhardenberg, Näh- und Kreativtreff, Seniorentagespflege, Bibliothek, Volkssolidarität, Kita – Sommerabschlussfest, Trödelmarkt, Neuhardenberg aktuell

Neuhardenberg OT Altfriedland

35-36 Halloween, Martinsumzug, Langes Haus in Altfriedland“

Vierlinden OT Diedersdorf, OT Neuentempel, Friedersdorf

37-38 Veranstaltungen, Kunstspeicher

Vierlinden OT Marxdorf

38 Spielenachmittag

Vierlinden OT Worin

39-40 Öffentliche Bekanntmachung, Laternenumzug, Weihnachtsfeier, Wassermühle Worin, Spielenachmittag

40 **kirchliche Kinder- u. Jugendarbeit und weitere Termine**

42 **Bereitschaftsdienste Apotheken**

43 **Sitzungstermine Amt Seelow-Land**

KONTAKT

Redaktion Stadt Seelow
Frau Ilona Weisemann
Küstriner Straße 61, 15306 Seelow
Telefon: (03346) 802 173
E-Mail: citymanagement@seelow.de
Telefon: 03346 / 802 111 • Fax: 03346 / 802 200
www.seelow.de

Redaktionsvorsitz und Redaktion Amt Seelow-Land
Herr Michael Schmidt
Küstriner Straße 67, 15306 Seelow
Telefon: (03346) 804 923
E-Mail: info@amt-seelow-land.de
Telefon: 03346 / 804 90 • Fax: 03346 / 888 05
www.amt-seelow-land.de

PIEREG Druckcenter Berlin GmbH
Benzstraße 12, 12277 Berlin
Anzeigen: **Frau Jasmin Renner**
Telefon: 030 3198 00 34
E-Mail: grafik@piereg.de
Geschäftsführer: **Herr Sven Regen**
Mobil: 0173 622 20 19

Sprechzeiten
Dienstag: 9:00 – 12:00 und 13:00 – 18:00 Uhr • Donnerstag: 9:00 – 12:00 und 13:00 – 15:00 Uhr

Redaktionsschluss
Ausgabe Dezember 04.11.2026

Frische Hautkompetenz für Seelow: Dr. med. Lisa-Marie Mielenz eröffnet neue Hautarztpraxis



Seelow freut sich auf medizinischen Zuwachs im Fachbereich Dermatologie. Zum **06.01.2027** eröffnet Frau Dr. med. Lisa-Marie Mielenz ihre neue Hautarztpraxis in der Kreisstadt und schließt damit eine wichtige Lücke in der regionalen medizinischen Versorgung. Gesunde Haut ist weit mehr als nur eine ästhetische Frage – sie ist unser größtes Organ und ein entscheidender Spiegel unseres Wohlbefindens. Ab Januar 2027 bekommen Patientinnen und Patienten in Seelow und Umgebung eine neue, kompetente Anlaufstelle für alle Fragen rund um Haut, Haare und Nägel.

VERWURZELT IN DER REGION, AUSGEBILDET IN FRANKFURT (ODER)

Hinter dem Vorhaben steht Dr. med. Lisa-Marie Mielenz, Fachärztin für Haut- und Geschlechtskrankheiten. Ihre fundierte Ausbildung absolvierte sie im nahegelegenen Frankfurt (Oder). Dort sammelte sie klinische Erfahrung und vertiefte ihr Fachwissen in sämtlichen Bereichen der klassischen und operativen Dermatologie. Mit dem Schritt in die Niederlassung zieht sie nun bewusst in die Märkische Region. „Mit meiner eigenen Praxis möchte ich den Patientinnen und Patienten eine wohnortnahe, moderne und vor allem zugewandte medizinische Betreuung auf höchstem Niveau bieten." erklärt Dr. Mielenz.

UMFASSENDES SPEKTRUM: VON DER VORSORGE BIS ZUR ÄSTHETISCHEN DERMATOLOGIE

Das medizinische Angebot der neuen Praxis deckt die gesamte Bandbreite der Dermatologie ab. Neben der klassischen Diagnostik und Therapie akuter sowie chronischer Hauterkrankungen (wie Akne, Schuppenflechte oder Ekzemen) und der wichtigen Hautkrebsvorsorge liegt ein besonderer Schwerpunkt auf der operativen Dermatologie. Hierbei können gut- und bösartige Hautveränderungen direkt vor Ort fachgerecht entfernt werden.
Ergänzt wird das medizinische Portfolio durch ästhetische und kosmetische Leistungen, wie zum Beispiel Microneedling, Peelings oder Faltenbehandlungen. Die Praxis verbindet medizinische Expertise mit modernen ästhetischen Verfahren, um die natürliche Schönheit und Gesundheit der Haut gezielt zu unterstützen – stets individuell abgestimmt auf die Wünsche der Patientinnen und Patienten.

AUSBLICK UND ERÖFFNUNG

Die Vorbereitungen für den Start am 06. Januar 2027 laufen bereits auf Hochtouren. Entstehen soll ein heller, freundlicher Ort, an dem sich Patientinnen und Patienten jeden Alters gut aufgehoben fühlen. Termine können voraussichtlich ab Mitte Dezember 2026 vereinbart werden. Alle Details zu Sprechzeiten, der genauen Praxisadresse und den Kontaktmöglichkeiten finden Interessierte bald unter www.hautarztpraxis-seelow.de.

Seelow sucht Verstärkung für eine starke Gesundheitsversorgung

Eine gute medizinische Versorgung ist ein wesentlicher Bestandteil der Lebensqualität und für die Menschen vor Ort von großer Bedeutung. Sie schafft Sicherheit, ermöglicht eine wohnortnahe Betreuung und trägt dazu bei, dass sich Menschen in jeder Lebensphase gut versorgt fühlen. Dafür braucht es engagierte Ärztinnen und Ärzte, die sich täglich mit Fachwissen, Verantwortungsbewusstsein und persönlichem Einsatz für die Gesundheit ihrer Patientinnen und Patienten einsetzen.

Um die medizinische Versorgung in der Region langfristig zu stärken, möchte die Stadt Seelow neue Medizinerinnen und Mediziner für den Standort gewinnen. Gesucht werden insbesondere Ärztinnen und Ärzte, die sich mit einer Hausarzt- oder Zahnarztpraxis in Seelow niederlassen möchten. Eine hausärztliche Betreuung ist für viele Menschen die erste Anlaufstelle bei gesundheitlichen Fragen, akuten Beschwerden und der langfristigen Begleitung bei Erkrankungen.

Auch die zahnmedizinische Versorgung spielt eine wichtige Rolle für die Gesundheit und das Wohlbefinden der Bevölkerung. Neue Praxisstandorte können dazu beitragen, das bestehende medizinische Angebot zu ergänzen und die Versorgung vor Ort nachhaltig zu sichern. Seelow bietet interessierten Medizinerinnen und Medizinern unterschiedliche Möglichkeiten, ihre berufliche Zukunft zu gestalten. Ob mit einer eigenen Praxis oder einer Tätigkeit im Krankenhaus. Ärztinnen und Ärzte haben die Gelegenheit, ihre medizinischen Kenntnisse einzubringen, Verantwortung zu übernehmen und die Gesundheitsversorgung in der Region aktiv mitzugestalten.



Die Entscheidung für einen neuen beruflichen Standort ist mit vielen Fragen verbunden. Dazu gehören die Möglichkeiten einer Niederlassung, geeignete Praxisräume, berufliche Perspektiven und die Zusammenarbeit mit bestehenden medizinischen Einrichtungen. Interessierte sind deshalb eingeladen, sich über die Rahmenbedingungen und Möglichkeiten bei der Stadtverwaltung Seelow oder direkt im Seelower Krankenhaus zu informieren. Eine starke Gesundheitsversorgung ist eine Gemeinschaftsaufgabe, die langfristiges Engagement und vorausschauende Planung erfordert.

Grundschule Seelow erhält neuen Erweiterungsbau



Neue Räume, bessere Lernbedingungen und ein starkes Zeichen für die Zukunft: Am Montag, dem **9. November 2026**, wird der Erweiterungsbau der Grundschule Seelow feierlich eröffnet. Zur Eröffnung sind Gäste aus Politik, Bildung und Gesellschaft sowie natürlich die Schülerinnen und Schüler der Grundschule eingeladen. Die feierliche Veranstaltung beginnt um 11:00 Uhr auf dem Gelände der Grundschule Seelow. Mit dem Erweiterungsbau setzt die Stadt Seelow ein deutliches Zeichen für das gemeinsame Ziel, Kindern bestmögliche Lern- und Lebensbedingungen zu bieten. Die Investition schafft nicht nur zusätzliche Räumlichkeiten, sondern ist vor allem eine Investition in die Zukunft der jungen Generation. Gute Bildung, Chancengleichheit und ein Umfeld, in dem sich Kinder wohlfühlen und entwickeln können, bilden dabei die Grundlage. Ein besonderer Schwerpunkt der Eröffnung liegt auf dem Thema Ernährungsgerechtigkeit für Grundschulkinder. Die Volkssolidarität begleitet den besonderen Tag mit ihrer Initiative „Gerechtigkeit – isst – besser!“ und lenkt damit den Blick auf die Bedeutung einer ausgewogenen und gerechten Ernährung für Kinder. Gerade im Grundschulalter spielt eine gesunde Versorgung eine wichtige Rolle für die Entwicklung, das Wohlbefinden und den Bildungserfolg. Auch die Schülerinnen und Schüler selbst werden die Eröffnung aktiv mitgestalten. Mit tänzerischen und musikalischen Darbietungen sorgen die Kinder für ein abwechslungsreiches und festliches Programm. Ergänzt wird die Veranstaltung durch Grußworte und kurze Beiträge ausgewählter Gäste. Ein besonderer Gast ist Bildungsminister Gordon Hoffmann, der ein Grußwort an die Gäste richten wird. Die Eröffnung des Erweiterungsbaus ist ein besonderer Meilenstein für die Grundschule und die Stadt Seelow. Neue Räume schaffen neue Möglichkeiten und tragen dazu bei, den Schulstandort nachhaltig zu stärken. Vor allem aber steht der Neubau für eine gemeinsame Verantwortung. Den Kindern heute die Voraussetzungen zu geben, die sie für ihre Zukunft brauchen. Die feierliche Eröffnung soll deshalb nicht nur die Fertigstellung eines Bauprojektes würdigen, sondern auch den Menschen danken, die mit Engagement, Leidenschaft und Verantwortungsbewusstsein an der Entwicklung des Schulstandortes mitgewirkt haben. Die Stadt Seelow und die Grundschule freuen sich darauf, diesen besonderen Tag gemeinsam mit den Schülerinnen und Schülern, ihren Familien, den beteiligten Partnern sowie zahlreichen Gästen zu feiern.





Seelow ist bunter

Die Stadt hat erneut in Zusammenarbeit mit der e.dis mehrere Verteiler und eine Trafostation in Seelow und im Ortsteil mit Motiven gestaltet. Die Motive wurden von MOTIVWUNSCH.DE umgesetzt und harmonieren mit der Natur und den Besonderheiten der jeweiligen Standorte. Die farbenfrohen Akzenten sorgen nun für ein buntes Stadtbild.







Vorschläge Bürgerbudget für das Jahr 2027

In diesem Jahr erreichten uns 28 verschiedene Vorschläge um Seelow und unseren Ortsteil noch attraktiver zu geschalten. Nicht alle Ideen waren gültig. Letztlich schafften es 13 Vorschläge in die Abstimmung am 23.09.2026 in den Hauptausschuss. Identische Vorschläge wurden zusammengefasst und abgestimmt wurde für folgende 3 Wünsche:

- **eine überdachte Sitzgruppe in Neuwerbig**
- **eine Zickenfamilie als Fotopoint**
- **Bänke im Bereich Seelow Loos**

Die Umsetzung erfolgt im Laufe unseres Jubiläumsjahres 2027. Auch wenn nicht alle Ideen umgesetzt werden können, nehmen wir die Vorschläge mit auf. Manche Ideen können auch im Zusammenhang mit anderen Projekten realisiert werden.

Wenn auch Sie Ideen zur Gestaltung von Seelow und unserem Ortsteil Werbig haben, können Sie uns diese gern per Post oder E-Mail mitteilen.

Vorschläge kann jeder Einwohner der Stadt Seelow, der das 14. Lebensjahr vollendet hat einreichen, sofern dieser ein maximales Budget von 5.000 Euro nicht übersteigt. Von Vorteil ist es wenn die Idee mit einem Kostenvoranschlag eingereicht wird. Abgabeschluss ist der 31.08.2027

Stadt Seelow
Fachbereich Bauen & Wirtschaft
Küstriner Str. 61
15306 Seelow
e-mail: buergerbudget@seelow.de



Sandkasten – Bürgerbudget 2023



Sitzgruppe – Bürgerbudget 2024

Stadt Seelow stärkt deutsch-polnische Zusammenarbeit im Krisenschutz





Am 13. Oktober war der Auftakt der Konferenz „Resilienz Oder-Warthe II“ in Kienitz. Mit dem Auftakt der Konferenz „Resilienz Oder-Warthe II“ setzt die Stadt Seelow gemeinsam mit ihren polnischen Partnern ein wichtiges Zeichen für die weitere Stärkung der grenzüberschreitenden Zusammenarbeit im Katastrophenschutz. Im Mittelpunkt stehen der Hochwasserschutz, die kommunale Gefahrenabwehr und die Frage, wie sich die Region beiderseits der Oder noch besser auf Naturkatastrophen und Gefahrenlagen vorbereiten kann. Aufbauend auf den Erfahrungen des Vorgängerprojekts soll die Zusammenarbeit weiterentwickelt und ein neuer Maßstab für ein abgestimmtes deutsch-polnisches Krisenmanagement gesetzt werden. Bürgermeister Robert Nitz unterstreicht die Bedeutung des gemeinsamen Engagements: „Naturkatastrophen machen nicht an Grenzen Halt, Gefahren wie Starkregen, Hochwasser oder klimabedingte Brände erfordern ein abgestimmtes Vorgehen, nur gemeinsam können wir schnell und effizient reagieren.“ Diese Überzeugung bildet eine zentrale Grundlage für das Projekt „Resilienz Oder-Warthe II“ und verdeutlicht, wie wichtig eine verlässliche Partnerschaft zwischen den deutschen und polnischen Akteuren ist. Ein wesentlicher Baustein ist dabei die Erarbeitung eines gemeinsamen Ausbildungsplans für die Einsatzkräfte. Durch abgestimmte Ausbildungsinhalte und gemeinsame Übungen sollen die Beteiligten ihre Kenntnisse vertiefen, Erfahrungen austauschen und sich besser auf Krisensituationen vorbereiten. Ziel ist es, im Ernstfall aufeinander abgestimmte Maßnahmen ergreifen zu können und die Zusammenarbeit weiter zu verbessern. Darüber hinaus spielen technische Innovationen eine wichtige Rolle. Moderne technische Lösungen können dazu beitragen, Gefahren frühzeitig zu erkennen, Informationen schneller weiterzugeben und Einsatzmaßnahmen gezielter zu koordinieren. Ergänzend dazu sind regelmäßige Evakuierungsübungen vorgesehen, bei denen die bestehenden Abläufe erprobt und mögliche Herausforderungen frühzeitig erkannt werden können. Das gemeinsame Ziel ist klar: die Katastrophenprävention zu verbessern, die Einsatzkräfte bestmöglich vorzubereiten und die Resilienz unserer Region nachhaltig zu stärken. Davon profitieren die Menschen auf beiden Seiten der Grenze. Ein herzlicher Dank gilt allen deutschen und polnischen Partnern sowie allen Beteiligten, die sich mit ihrem Engagement, ihrer Erfahrung und ihrer Bereitschaft zur Zusammenarbeit für dieses wichtige Vorhaben einsetzen. Nur gemeinsam lässt sich eine starke Grundlage für einen zukunftsfähigen und grenzüberschreitend abgestimmten Krisenschutz schaffen.

Interreg Brandenburg – Polska
Kofinanziert von der Europäischen Union
Współfinansowany przez Unię Europejską
Fundusz Małych Projektów
Klein-Projekte-Fonds
Euroregion PRO EUROPA VIADRINA



35 Jahre Bestattungsdienst Sigrid Oßwald

Seit 35 Jahren steht der Bestattungsdienst Sigrid Oßwald in Seelow für Menschlichkeit, Einfühlungsvermögen und einen würdevollen Umgang mit Menschen und ihren Familien. Zu diesem besonderen Jubiläum gratulieren wir herzlich.

Mögen weiterhin viele Jahre voller Kraft, Zuversicht und Erfolg folgen. Herzlichen Glückwunsch zum 35-jährigen Firmenjubiläum und alles Gute für die Zukunft!



Spendenübergabe an „Das Nest“

Das CVJM-Familienzentrum „Das Nest“ ist ein Ort für Familienberatung, Elternschule und vielfältigen Bildungsangeboten rund um das Thema Kind und Familie in Seelow. Bürgermeister Robert Nitz überreichte Nadine Pötschke und Anne Buk zur Unterstützung der Familienarbeit einen Spendencheck in Höhe von 100 €, welcher aus der Schätzaktion von Fischer Rainer zum Seelower Stadtfest im September resultierte und vom Bürgermeister verdoppelt wurde.



Weihnachtsgala Volks- und Showtanzgruppe

Die Volks- & Showtanzgruppe Seelow lädt auch in diesem Jahr wieder zur traditionellen Weihnachtsgala ein.

Diese findet in diesem Jahr am 28.11.2026 um 14:00 Uhr und um 17:00 Uhr statt. Es gibt nur noch wenige Karten. Diese sind erhältlich bei der Mode-Zicke in Seelow, bei Inhaberin Simone Richter.

Wir freuen uns auf Sie!

Einladung zur Stolpersteinputzaktion



Wir laden Sie herzlich zur diesjährigen Stolpersteinputzaktion der Stadt Seelow ein, die am 09. November 2026 ab 09:00 Uhr auf dem Puschkinplatz stattfindet. Jedes Jahr bringen sich die Schülerinnen und Schüler unserer Seelower Schulen bei der Putzaktion ein und leisten damit einen wichtigen Beitrag zum Erhalt der Erinnerungskultur.

Durch unser gemeinsames Engagement beim Reinigen der Stolpersteine ehren wir nicht nur die Erinnerung an die Opfer des Nationalsozialismus, wir übernehmen auch aktiv Verantwortung für unsere Stadtgeschichte und setzen ein lebendiges Zeichen für Menschlichkeit, Respekt und Miteinander. Ihre Teilnahme ist ein starkes Signal: Sie zeigen, dass Erinnern nicht stillsteht und Demokratie bewusste Pflege braucht.

Wir freuen uns auf Ihre Teilnahme und darauf, gemeinsam ein Zeichen gegen das Vergessen zu setzen.



Eröffnung Autolounge GT GmbH in Seelow



Das Autohaus in der Mühlenstraße steht allen Fahrzeughaltern mit einer typenoffenen Werkstatt zur Verfügung und bietet eine individuelle Fahrzeugsuche nach persönlichen Wunschvorstellungen, sowie professionelle Fahrzeugaufbereitung an.

Wir gratulieren dem Autohaus Autolounge GT GmbH & dabag deutsche Automobilberatung GmbH zum neuen Standort und wünschen ihm für die Zukunft alles Gute und viel Erfolg in Seelow!



Am 10. Oktober eröffnete das neue Autohaus in der Mühlenstraße. Alle Gäste wurden herzlich empfangen und bei leckerem Essen und guter Musik wurden die ersten Gespräche geführt.

Neben vielen Aktionen für die ganze Familie nutzten viele Gäste die Gelegenheit das Autohaus und die vielfältigen Angebote kennenzulernen.





Neuer PKW-Anhänger für Feuerwehr und Vereinsarbeit



Der Stadtverband der Freiwilligen Feuerwehr Seelow e.V. freut sich gemeinsam mit der Stadtverwaltung Seelow über die Anschaffung eines neuen PKW-Anhängers. Mit diesem gemeinsamen Projekt werden sowohl die gemeinnützige Vereinsarbeit gestärkt als auch die Transportmöglichkeiten der Feuerwehr erweitert. Der Anhänger wird künftig insbesondere für den Transport von Ausrüstung und Material bei Veranstaltungen eingesetzt. Bei Bedarf steht er darüber hinaus auch für hoheitliche Aufgaben der Feuerwehr zur Verfügung und bietet damit eine vielseitige Unterstützung für Feuerwehr und dem Verein. Ein besonderer Dank gilt der Stadtverwaltung Seelow für die gute und partnerschaftliche Zusammenarbeit bei der Umsetzung dieses Projektes. Ebenso bedanken wir uns beim SODO Anhängermarkt in Dolgelin für die professionelle und reibungslose Abwicklung der Anschaffung.

Unser besonderer Dank gilt zudem unseren Spendern dem Reiseunternehmen Kaiser, dem EDEKA Foodservice Frankfurt (Oder), der AXA Filiale Seelow, der Bioanlagen Wartungs- und Service GmbH, der Volks- und Raiffeisenbank, East Performance Seelow sowie der E.DIS Netz GmbH für ihre finanzielle Unterstützung. Ohne diese großzügige Unterstützung wäre die Anschaffung des Anhängers für unseren Verein nur schwer zu realisieren gewesen. Herzlichen Dank für das Vertrauen und die Verbundenheit mit dem Stadtverband der Freiwilligen Feuerwehr Seelow e.V.!

Als Zeichen unserer Wertschätzung freuen wir uns sehr, unsere Unterstützer zu unserem 30-jährigen Vereinsjubiläum als unsere Gäste begrüßen zu dürfen. Die Jubiläumsfeier findet gemeinsam mit dem Kameradschaftsabend der Freiwilligen Feuerwehr Seelow am 14. November 2026 im Kreiskulturhaus Seelow statt.

Wir freuen uns darauf, diesen besonderen Anlass gemeinsam mit unseren Unterstützern, Kameradinnen und Kameraden sowie Freunden des Vereins zu feiern.

Stadtverband der Freiwilligen Feuerwehr Seelow e.V.

AXA EAST PERFORMANCE e.dis BWS Bioanlagen Wartungs & Service GmbH KAISER Unterwegs mit dem Kaiser EDEKA FOODSERVICE QUALITÄT, DIE ANKOMMT.

Gemeinsam für ein sauberes Seelow – World Cleanup Day 2026





Am 18. November 2026 hieß es in Seelow wieder gemeinsam anpacken für eine saubere Stadt! Die Welt räumt auf und wir machen mit! Der World Cleanup Day ist eine der weltweit größten zivilgesellschaftlichen Aktionsbewegungen zur Beseitigung von Umweltverschmutzung. In Deutschland beteiligten sich im letzten Jahr über 2800 Städte.

Dem Aufruf der SEWOBA GmbH, die in Kooperation mit der Stadt Seelow zu der gemeinsamen Aufräumaktion eingeladen hatte, folgten zahlreiche Helferinnen und Helfer. Als der Arbeitseinsatz auf dem Marktplatz in Seelow begann, eröffnete der Bürgermeister Robert Nitz mit dem Geschäftsführer der SEWOBA Jonas Heymann den Aktionstag und begrüßten alle freiwilligen Helferinnen und Helfer.

Bereits die gesamte Woche vor dem Aktionstag beteiligten sich die Seelower Kitas. Mit dabei waren auch der Hort der Stadt Seelow, die Seelower Grundschule, das Gymnasium auf den Seelower Höhen und der Ortsteil Werbig. Mit viel Einsatz und Tatkraft wurde in verschiedenen Bereichen Seelows Müll gesammelt mit dem



Ziel die Stadt ein Stück sauberer zu machen und um das Bewusstsein für eine saubere Umwelt zu stärken.

Dabei wurde einmal mehr deutlich, wie wichtig gemeinschaftliches Engagement in unserer Stadt ist und was man gemeinsam erreichen kann. Unterstützt wurde die Aktion vom Bauhof der Stadt Seelow, der format gGmbH, Remondis, dem DRK Kreisverband Märkisch-Oderland Ost e.V. und dem Kreis-Kinder- und Jugendring.

Nach der erfogreichen Aktion konnten sich alle Herlferinnen und Helfer am Stand vom DRK stärken und sich über besondere Fundstücke austauschen. Für die Kleinsten Helferinnen und Helfer hatte das KKJR eine Bastelaktion passend zum Aktionstag vorbereitet.

Ein herzliches Dankeschön gilt allen Beteiligten und Unterstützern, die mit ihrem Einsatz gezeigt haben, dass Umweltschutz und Zusammenhalt vor Ort gelebt werden können. Melden Sie sich gern jetzte schon für den World Cleanum Day am 17.09.2027 an oder informieren Sie sich.

Stadt Seelow
citymanagement@seelow.de
Telefon: 03346 802173







Am World Cleanup Day in diesem Jahr beteiligte sich auch die 9. Klasse des Gymnasiums auf den Seelower Höhen im Rahmen des LER-Kurses mit Frau Rausch. Die Schülerinnen und Schüler waren im Bereich vom Stadtpark in Seelow unterwegs.



Zu Besuch im Heimattiergarten Mallnow

Am 07. Oktober 2026 besuchten wir den Heimattiergarten in Mallnow. Bei einem Rundgang lernten wir die tierischen Bewohner kennen und informierten uns gleichzeitig über die vielfältigen Angebote vor Ort. Ein besonderer Besuch galt unseren beiden Ziegen. Für die beiden Tiere hatte die Stadt Seelow bereits 2023 die Tierpatenschaft übernommen. Auf dem Gelände befinden sich neben den Stallungen für heimische Tiere auch einige Exoten außerdem ein Kräutergarten, eine kleine Teichanlage sowie eine Naturscheune mit einer Ausstellung über die Tier- und Pflanzenwelt und die Landherberge »zum Strohsack«.

Beim Rundgang mit dem Vorsitzenden des Dorfentwicklungsvereins Malnowe e. V., Christian Woitke sowie Frau Heidrun Tretner wurde deutlich, wie viel Herzblut in den einzelnen Projekten steckt. Beim Erkunden vom Gelände begegneten wir auch dem Esel und einigen Gänsen. Ziege, Esel und Gans, die drei Tiere kommen auch in unserem Buch vor "Leo, Hans und Hertha – drei Freunde auf Zeitreise durch Seelow". Eine schöne Gelegenheit, die Tiere in der Natur zu beobachten.

Der Haustiergarten hat aber noch mehr zu bieten. Neben den Tieren gibt es in Mallnow ein „Grünes Klassenzimmer“. Dieses bietet vielfältige Möglichkeiten, Unterrichtsinhalte außerhalb des klassischen Klassenzimmers zu vermitteln. Auch für Wandertage oder Projektunterricht ist der besondere Lernort bestens geeignet. Natur erleben, Tiere beobachten und dabei ganz praktisch lernen, hier lässt sich Bildung mit einem besonderen Erlebnis verbinden. Für diejenigen, die länger bleiben möchten, bietet die Landherberge „Zum Strohsack“ passende Übernachtungsmöglichkeiten. Familien und Gruppen sind herzlich willkommen und können die besondere Atmosphäre von Mallnow und die Angebote vor Ort gemeinsam erleben.

Der Besuch machte einmal mehr deutlich, wie viel Engagement im Haustiergarten und den Angeboten rund um die Landherberge und das Grüne Klassenzimmer steckt. Schauen Sie vorbei! Ein Besuch lohnt sich für die kleinen und großen Tierfreunde, Familien, Schulklassen und Gruppen gleichermaßen. Hier lässt sich Bildung mit besonderen Erlebnissen und bleibenden Eindrücken verbinden.



Der Haustiergarten kann täglich kostenfrei besucht werden. Für den Erhalt des Haustiergartens kann eine Spende hinterlassen werden oder Tierpatenschaften übernommen werden. Führungen, individuelle Angebote oder die Nutzung des Grillplatzes können nach Vereinbarung genutzt werden, unter 033602/2862 oder info@mallnow.de.











Eine Reise mit Leo, Hans und Hertha

Lerne Leo, Hans und Hertha kennen und begleite sie durch eine bewegende Geschichte voller besonderer Begegnungen, spannender Erlebnisse und unvergesslicher Momente. Zusammen mit seinen Freunden, dem Esel Hans aus dem Schweizerhaus und der Gans Hertha aus Werbig, entdeckt Leo seine Heimatstadt auf ganz besondere Weise. Das Buch lädt dazu ein, in eine andere Welt einzutauchen und mit den Figuren auf Zeitreise zu gehen. Eine spannende Geschichte, bei der Zusammenhalt, Toleranz und viel Mut gefragt sind.

Ob zum Schmökern, Entdecken oder Verschenken, die Seelower Bücher versprichen ein Leseerlebnis, das neugierig macht. Erhältlich sind die Bücher in der Seelower Tourist-Information.

Großes Dankeschön an EDEKA Hübner!



Als langjähriger Partner der zweiten Männermannschaft von SV Victoria Seelow e. V. ist es alles andere als selbstverständlich, dass EDEKA Hübner, in persona Anne und Thomas Hübner, über diese lange Zeit so unterstützt.
Gerade deshalb wird umso mehr geschätzt, was Jahr für Jahr für die Mannschaft geleistet wird. Passend zur baldigen Eröffnung des neuen EDEKA Centers durfte sich die „Zweete“ nicht nur über einen neuen Satz Trikots freuen, sondern auch über neue Präsentationskleidung!

Besonders hervorzuheben ist, dass das Engagement von Anne und Thomas Hübner weit über die zweite Männermannschaft hinaus geht. Der Sport und das Vereinsleben in der Region werden in vielen Bereichen unterstützt – nicht nur im Fußball und nicht nur in Seelow. Genau solche Partner braucht es vor Ort, damit Vereine und Sportler weiterhin mit vollem Einsatz ihrer Leidenschaft nachgehen können.

Die zweite Männermannschaft bedankt sich herzlich bei Anne und Thomas von EDEKA Hübner für ihr vielfältiges Engagement und dass sie seit nunmehr 8 Jahren Teil der Mannschaft sind!

Norddeutsche Rangliste im Tischtennis





Am 26. und 27. Oktober 2026 fand die Norddeutsche Rangliste im Tischtennis für die Altersklassen 11 und 13 in Berlin statt. Mit dabei waren die besten Nachwuchsspielerinnen und Nachwuchsspieler aus den sechs Bundesländern Hamburg, Bremen, Schleswig-Holstein, Mecklenburg-Vorpommern, Berlin und Brandenburg.
Für das Land Brandenburg ging aus Seelow Lea-Sophie Eckert an den Start und vertrat unsere Stadt für Brandenburg auf norddeutscher Ebene.

Am ersten Spieltag standen insgesamt sechs Spiele auf dem Programm. Lea-Sophie zeigte dabei eine starke Leistung und musste sich lediglich den Spielerinnen geschlagen geben, die am Ende die Plätze 1 und 2 belegten. Am zweiten Tag ging es in der Endrunde der besten acht Spielerinnen um die endgültige Platzierung. Auch hier konnte Lea-Sophie überzeugen. Sie musste sich lediglich der späteren Siegerin geschlagen geben und gewann ihre drei weiteren Spiele.

Damit beendete Lea-Sophie die Norddeutsche Rangliste mit einem hervorragenden 4. Platz und das im Vergleich mit den besten Nachwuchsspielerinnen aus sechs Bundesländern.
Eine richtig starke Leistung! Herzlichen Glückwunsch, Lea-Sophie, zu diesem tollen Ergebnis und zu einem beeindruckenden Auftritt auf norddeutscher Ebene! Wir sind stolz auf dich und wünschen dir weiterhin viel Erfolg und Spaß am Tischtennis!

Herzliche Einladung zum Martinsfest

Liebe Familien, wenn die Tage kürzer werden und die Laternen hell in der Dunkelheit leuchten, ist es wieder Zeit, an den heiligen Martin und seine Geschichte des Teilens zu erinnern. Wir laden euch herzlich zu unserem Martinsfest ein! Gemeinsam möchten wir mit bunten Laternen durch die Straßen ziehen, Martinslieder singen und die besondere Atmosphäre dieses schönen Festes genießen. Lass Euch verzaubern vom Theaterstück „Die Geschichte der Martinsmaus“ Unsere älteren Kinder führen sie für Euch auf. Freut euch auf ein gemütliches Beisammensein, Singen, Posaunenmusik, leuchtende Kinderaugen und viele schöne Momente miteinander. Kommt vorbei und feiert mit uns! Wir freuen uns auf einen stimmungsvollen Abend, mit Hörnchen teilen, Kürbissuppe, Punsch, auf eine gemeinsame Zeit voller Licht, Wärme und Gemeinschaft.

Wann: 11.11.2027 – 17:00 Uhr
Wo: In der Seelower Kirche

Bringt eure Laternen, ein Trinkgefäß für warme Getränke und gute Laune mit! Wir freuen uns auf euch und ein wunderschönes Martinsfest mit vielen kleinen und großen Gästen. Herzliche Grüße, Euer Arche-Team aus der ev. Kita Arche Noah



Ein Hauch von Mailänder Skala in der Alten Dampfbäckerei

In der Alten Dampfbäckerei erlebten die Besucher am 26. September 2026 einen Konzertabend unter dem Titel „Melodien der Seele“ mit dem italienischen Tenor Domenico Araldi.
Der aus Catania auf Sizilien stammende Tenor lebt seit geraumer Zeit gemeinsam mit seiner Partnerin und Managerin Frau Tomala in Kostrzyn. Frau Tomala, die mehrere Sprachen beherrscht, führte durch das Programm und gab eine kurze Übersetzung der italienischen Liedtexte. Herr Araldi trat erstmalig in Deutschland auf.
Das Publikum überraschte er mit einem Melodienreigen der schönsten italienischen Liebeslieder und Volksweisen. Gleich im ersten Lied: „Non ti scordar di me“ (Vergiss mein nicht) aus dem gleichnamigen Film von 1967 geht es um Liebende, die sich nicht vergessen wollen. Klassisch ging es weiter mit der Interpretation des weltberühmten Liedes aus dem Mafia-Film von 1972 „Der Pate“. Darin heißt es : „Sprich leiser und niemand wird es hören, unsere Liebe leben wir“ (Parla piu piano). Es folgte eine Komposition von Lucio Dalla „Caruso“. Darin geht es um den bereits von einer schweren Krankheit gezeichneten Startenor Enrico Caruso, der von der Liebe zur Musik beseelt bleibt. Als nächstes interpretierte Domenico Araldi eines der berühmtesten italienischen Lieder „Nel blu dipinto di blu“ (Niemals mehr wiederkehrt). Es beschreibt das Gefühl des Fliegens und des Glücks, das man im Himmel verspürt. Fast alle aus dem Publikum kannten das Lied. Den Refrain schließlich sangen alle auf Italienisch mit. Das spontane Mitsingen des Publikums und die Textsicherheit beglückte den Sänger sichtlich. Danach sag er das Liebeslied „Parlami d’amore Mariù“ (Sprich mit mir von Liebe, Mariu), in dem eine tief empfundene Zuneigung und Sehnsucht beschrieben wird. Wo Liebe ist, gibt es auch Liebeskummer. Davon wird in dem italienischen Musikklassikers „Il mondo“ erzählt.
In der folgenden Pause gab es wieder den haustypischen Imbiss. Gut gestärkt, folgte der zweite Teil. Da hieß es zuerst „Arrivederci Roma“. Ein Lied das auch allen Gästen bekannt war. In Deutschland wurde es durch die Interpretation von Gerhard Wendland 1956 ein großer Erfolg. „Con te partirò“. Die Gäste wiegten sich begeistert im Takt der Melodie. Weltbekannt wurde es unter dem Titel „Time to say goodbye“, gesungen im Duett von Andrea Bocelli und Sarah Brightman. Es folgte das bereits 1904 komponiertes Lied „Mattinata“



(Morgenständchen). Es handelt von einem verliebten Sänger, der am Morgen unter dem Fenster seiner Geliebten steht, sie bittet aufzuwachen und die Tür zu öffnen. Als nächste erklang das bekannte neapolitanische Lied „Torna a Surriento“ „Komm zurück nach Sorennt). Es folgte die berühmte Arie des Prinzen Kalaf „Nessun dorma“ (Keiner schlafe) aus der Oper Turandot von Giacomo Pussini.
Abschließend hieß es „O sole mio“ (O, meine Sonne). Das neapolitanische Lied wurde 1898 komponiert. Bekannte Sänger wie Enrico Caruso und Elvis Presley haben es berühmt gemacht. Im großen Saal der Alten Dampfbäckerei sang Domenico Araldi es mit seiner wohlklingenden voluminösen Stimme. Dieser ließ es sich nicht nehmen, während seines Vortrages durch die Reihen zu gehen und sich direkt den Zuhörern zuzuwenden. Das Publikum bedankte sich herzlich bei Domenico Araldi. Herr Araldi wiederum bedankte sich mit Handschlag bei jedem Gast persönlich. (rtb)
Ihr Vorstand des Fördervereins der Alten Dampfbäckerei Seelow e.V.

Neues **„Begegnungskarussell“** in Seelow bringt Senioren erfolgreich zusammen





Am 12. September 2026 feierte ein ganz besonderes Format in der Begegnungsstätte am Puschkinplatz in Seelow eine gelungene Premiere: Das erste „Begegnungskarussell“ öffnete seine Türen und lockte rund 40 Seniorinnen und Senioren an. Das Ziel des Nachmittags war bewusst nicht die Partnersuche, sondern das unkomplizierte Knüpfen neuer Bekanntschaften und sozialer Kontakte im Ruhestand.

Mit moderierten Gesprächsrunden, kleinen Themenimpulsen und regelmäßigen Partnerwechseln kam schnell Schwung in die Runden. Moderator „Flocki“ führte mit viel Humor und Lockerheit durch den Nachmittag, tatkräftig unterstützt vom Seniorenbeirat.

Die großartigen Ergebnisse des Nachmittags auf einen Blick:
• Direkte Kontakte: Es gab fünf feste „Matches“ – das bedeutet, dass zehn Personen direkt beschlossen haben, sich wiederzusehen.

• Gemeinsame Hobbys/Neue Freizeitinteressierte: Weitere zwölf Teilnehmende fanden über gleiche Interessen zueinander, z.B. Gruppen für Kultur, gemeinsame Unternehmungen, Tagesfahrten sowie ein neuer Lesetreff.

Die Teilnehmenden gaben bereits wertvolle Ideen für die Zukunft ab – wie etwa die Aufteilung in kleinere Gruppen oder ein Umzug in den kleinen Saal des Kulturhauses Seelow, um noch mehr Ruhe für die Gespräche zu haben. Die Organisatoren planen nun, das Format weiterzuentwickeln künftig zweimal im Jahr anzubieten.

Fragen und Anregungen:
Ines Klisch 01525 8740770

Ines Klisch
Pflegekoordination/Pflegeberatung
Seelow und Amt Seelow-Land

LICHTER Nacht

27.11.2026

heimat shoppen

Freuen Sie sich auf verlängerte Öffnungszeiten, bunte Lichtilluminationen und einen Lampionumzug, begleitet von der Fanfarengarde aus Frankfurt (Oder), durch die weihnachtlich geschmückte Innenstadt.





Die Bibliothek öffnet ihre Türen: genießen sie die Atmosphäre bei einem Gläschen Wein und einem guten Buch. Nutzen Sie den Tag zur Anmeldung mit einer Jahresgebühr zum halben Preis.

Weitere Unternehmen öffnen ihre Türen: Lars Busse, EDEKA, Haarstudio Nadine Bresch, Gartencenter Blumen-Sprockhoff und die Gastronomen der Stadt.

DIE SEELOWER UNTERNEHMEN FREUEN SICH AUF IHREN BESUCH UND HALTEN VIELE ANGEBOTE FÜR SIE BEREIT. LASSEN SIE SICH BERATEN, STÖBERN SIE DURCH DIE GESCHÄFTE ODER GENIESSEN SIE LECKERES ESSEN & HEISSE GETRÄNKE AUF IHREM WEG DURCH DIE INNENSTADT.

LAMPIONUMZUG DURCH DIE WEIHNACHTLICH GESCHMÜCKTE INNENSTADT

18.06 Uhr – Es wird weihnachtlich ... traditionell wird die Weihnachtsbeleuchtung vom Bürgermeister der Stadt Seelow, Robert Nitz eingeschaltet.

Die Fanfarengarde aus Frankfurt (Oder) stimmt musikalisch mit einem Platzkonzert auf den Lampionumzug ein.

18.30 Uhr startet der Lampionumzug durch die weihnachtlich beleuchtete Innenstadt begleitet von der Fanfarengarde aus Frankfurt (Oder), der Freiwilligen Feuerwehr Seelow und der Seelower Polizeiwache

BIS 21 UHR STÖBERN & SHOPPEN IN DER SEELOWER INNENSTADT



Großtausch in der Cafeteria des Gymnasiums

Sehr geehrte Leserinnen und Leser,

der Philatelistenklub Seelow lädt am **15. November 2026** in der Zeit von 09:00 Uhr bis ca. 14:00 Uhr zum Großtausch in die Cafeteria des Gymnasiums Seelow, in der B.-Brecht Str. 3 in 15306 Seelow ein. Wenn Sie Fragen rund um das Thema Briefmarken haben, stehen Ihnen die Mitglieder unseres Vereins gerne zur Beratung zur Verfügung. Neben Briefmarken gibt es sicherlich wieder ein umfangreiches Sortiment an Ansichtskarten. Für Kinder und Jugendlichen bietet unser Wühltisch wieder reichhaltiges Briefmarkenangebot. Für Rückfragen wenden Sie sich bitte an: Thomas Dräger, Frankfurter Str. 45, 15306 Seelow, Tel.: 03346-88735 oder per Mail an: draeger-philatelie@gmx.de

Thomas Dräger, Philatelistenklub Seelow
Der Vorsitzende

Auszeichnung für Tourist-Information



Die Touristinformation Seelow wurde anlässlich des 8. Brandenburger Tourismustages am 8. Oktober 2026 für ihre seit 20 Jahren herausragende Qualität mit der i-Marke ausgezeichnet. Diese renommierte Auszeichnung erhalten nur Einrichtungen, die besonders hohe Standards in Beratung und Service bieten; im Reisegebiet Seenland Oder-Spree wurden lediglich 8 von insgesamt 19 Touristinformationen prämiert. Seelow ist das einzige Haus aus der OderlandRegion, das diese Anerkennung erhalten hat.

Die feierliche Verleihung fand im Rahmen des Brandenburger Tourismustages statt. Die Auszeichnung nahm die langjährige Mitarbeiterin Angelika Voigt für das Team entgegen. Diese Würdigung bestätigt die erfolgreiche und kontinuierliche Arbeit des Seelower Teams rund um die Entwicklung und Pflege der touristischen Angebote. Sie unterstreicht die Bedeutung der Touristinformation als erste Anlaufstelle für Gäste und Einheimische in der Stadt.

Mit dem Erhalt der i-Marke wird das hohe Engagement für Qualität und Gastfreundschaft in Seelow einmal mehr sichtbar. Die Auszeichnung dient gleichzeitig als Motivation, den Anspruch auf Transparenz, Service und attraktive Angebote weiter auszubauen, um die Stadt auch in Zukunft als beliebten Aufenthaltsort für Besucher und Bürger zu stärken.

Zentrum für Gesundheit, Bildung & Kultur

Ab Oktober wird im Alten Pfarrhaus im Kreis getanzt: Balfolk-Tanz für Jung & Alt

Jeden ersten Sonntag im Monat von 15 bis 18 Uhr gibt es Balfolk-Tanz für Jung & Alt – in Kreisen, Ketten, Gassen und paarweise.

Struppi zeigt einfache Grundtänze spielerisch und mit viel Herz und Freude an der gemeinsamen Bewegung. Ob Schottisch, Walzer, Mazurka, Chapelloise oder Kettentanz: Es geht nicht um Perfektion, sondern ums Ausprobieren, Mitmachen und miteinander Spaß haben. Die Musik gibt es live und handgemacht – Struppi begleitet die Tänze mit Dudelsack, Flöten und anderen Instrumenten. Mitmusizierende sind herzlich willkommen! Keine Vorkenntnisse nötig! Einfach kommen, mittanzen und eine schöne Zeit haben. Gerne dürfen Kuchen oder kleine Snacks mitgebracht werden.

Bitte anmelden bei Struppi (0172) 312 09 71
Spenden sind herzlich willkommen!

Veranstalter:
Altes Pfarrhaus Seelow e.V.
Zentrum für Gesundheit, Bildung & Kultur
Puschkinplatz 7, 15306 Seelow
Telefon (03346) 855 09 42
mail@altes-pfarrhaus-seelow.de

TOURIST-INFORMATION „ODERBRUCH UND LEBUSER LAND E. V.“

Mittelstraße 10, 15306 Seelow, Tel. 03346-849808
E-Mail: info@oderbruch-tourismus.de

Montag bis Freitag von 09:00 – 15:00 Uhr
Donnerstag von 09:00 – 16:00 Uhr
Samstag, Sonntag und an Feiertagen geschlossen.

KARTENVORVERKAUF

Kulturhaus Seelow

07.11.2026	Oldschool x Future – Party Nacht mit Dj Flocki, Gebrüder L, Ruuuderboyz	12,00 €
20.11.2026	Täuschungsmanöver Travestie Deluxe	45,00 €
11.12.2026	Radio Glanzlichter – Die Weihnachtsshow mit Welthits von Pop bis Klassik	45,00 €
02.01.2027	Neujahrskonzert The Murmeltears	28,00 €
22.01.2027	Alaska nach Feuerland spannende Multivisionshow mit Thomas Meixner	13,00 €

Stadtkirche Seelow:

07.11.2027	Parents & Friends mit Devils Kitchen & Berliner Orient Ensemble	26,90 €

Weitere Informationen auf www.oderbruch-tourismus.de.



VOLKSSOLIDARITÄT

VERANSTALTUNGSPLAN DER BEGEGNUNGSSTÄTTE SEELOW FÜR DEN MONAT NOVEMBER 2026

MONTAG	**02.11.2026**	14:00 Uhr	Heute trifft sich der Handarbeitszirkel
DIENSTAG	**03.11.2026**	09:00 Uhr 14:00 Uhr 16:00 Uhr	Plauderrunde Es trifft sich die Seniorensportgruppe Es trifft sich der Chor
MITTWOCH	**04.11.2026**	09:00 Uhr 14:00 Uhr	Sturzprophylaxe "Oderbruchgeschichten über Land und Leute" Lesung mit der Bibliothek
DONNERSTAG	**05.11.2026**	09:00 Uhr 13:00 Uhr	Plauderrunde Romménachmittag
MONTAG	**09.11.2026**	14:00 Uhr	Heute trifft sich der Handarbeitszirkel
DIENSTAG	**10.11.2026**	09:00 Uhr 14:00 Uhr 16:00 Uhr	Gemeinsames Frühstück (bitte anmelden) Es trifft sich die Seniorensportgruppe Es trifft sich der Chor
MITTWOCH	**11.11.2026**	09:00 Uhr	Sturzprophylaxe
DONNERSTAG	**12.11.2026**	09:00 Uhr 13:00 Uhr	Plauderrunde Romménachmittag
MONTAG	**16.11.2026**	14:00 Uhr	Heute trifft sich der Handarbeitszirkel
DIENSTAG	**17.11.2026**	09:00 Uhr 14:00 Uhr 16:00 Uhr	Plauderrunde Es trifft sich die Seniorensportgruppe Es trifft sich der Chor
MITTWOCH	**18.11.2026**	14:00 Uhr	Europaquiz
DONNERSTAG	**19.11.2026**	09:00 Uhr 13:00 Uhr	Plauderrunde Romménachmittag
MONTAG	**23.11.2026**	14:00 Uhr	Heute trifft sich der Handarbeitszirkel
DIENSTAG	**24.11.2026**	09:00 Uhr 14:00 Uhr 16:00 Uhr	Plauderrunde Es trifft sich die Seniorensportgruppe Es trifft sich der Chor
MITTWOCH	**25.11.2026**	09:00 Uhr 14:00 Uhr	Sturzprophylaxe Wir spielen Bingo
DONNERSTAG	**26.11.2026**	09:00 Uhr 13:00 Uhr	Plauderrunde Romménachmittag
MONTAG	**30.11.2026**	14:00 Uhr	Heute trifft sich der Handarbeitszirkel

Änderungen vorbehalten!

Bitte nutzen Sie für die Entsorgung Ihrer Altkleider unsere Kleiderboxen.
Standorte: Küstriner Str. 51 und Begegnungsstätte, Puschkinplatz 18a.

Büro: 03346/581
Begegnungsstätte: 0151/19630978
Internet: www.volkssolidaritaet.de

Veranstaltungsplan **November 2026**
Behindertenverein Seelow & Umgebung e.V.

MONTAG 02.11. / 09.11. / 16.11. / 23.11. / 30.11.
Die Schwimmer fahren zur Schwimmhalle

MITTWOCH 04.11. / 11.11. / 18.11. / 25.11.
Besuch der Therme in Bad Saarow

DIENSTAG 24.11.
Mitgliederversammlung

Kontakt
Helga Mehlberg
Behindertenverein Seelow
und Umgebung e. V.
Wohnpark Rotkäppchen 1
15306 Seelow
Tel. 03346 / 844133 oder 846140

VERANSTALTUNGEN NOVEMBER

04.11. bis 09.11./ 14 Uhr / Schweizerhaus
Woche des jüdischen Lebens

05.11. ab 19 Uhr / Tauschabend Philatelistenklub in der "Alten Dampfbäckerei"

06.11. 18 Uhr / "Alte Dampfbäckerei"
Studio Life "AD"

07.11. Stadtkirche Seelow
Konzert Parents & Friends

07.11. 21 Uhr / Kulturhaus
Oldschool-Party

09.11. 19 Uhr / Stadtbibliothek
Mahnen und Erinnern
Konzert mit den Zwanglosen

11.11. 14 Uhr / Kulturhaus
Stadtseniorenfasching

11.11. Innenstadt
Martinsumzug Kita Arche Noah

14.11. ab 10 Uhr / Kulturhaus
Treff der Ortschronisten

14.11. **und 15.11**
Adventsausstellung bei der Wildrose

15.11. ab 09 Uhr / Großtausch Briefmarken
Philatelistenklub
Caféteria des Gymnasiums

16.11. 19 Uhr / Stadtbibliothek
Horst Eckert präsentiert
"Die Praktikantin"

18.11. 14 Uhr / Stadtbibliothek
Textvorstellung der Schreibwerkstatt von Barbara Felsmann

20.11. 20 Uhr / Kulturhaus
Täuschungsmanöver Travestie-Show

21.11. Adventsausstellung beim Gartencenter Blumen-Sprockhoff

22.11. 14 Uhr / Gedenkstätte Museum Seelower Höhen
Vortrag "Hans im Krieg – auf den Spuren meines Vaters"

26.11. Kaffeeklatsch für Senioren
im Aus-Tauschladen, Breite Str. 18

27.11. 18 Uhr / Innenstadt
Lichternacht

28.11. 14 & 17 Uhr / Kulturhaus
Weihnachtsgala der Volks- & Showtanzgruppe Seelow e.V.

28.11. 18 Uhr / Schweizerhaus
Benefizweihnachtsessen

29.11. 14:30 Uhr / Bahnhof Geschichtsstation Seelow (Mark)
NEB-Märchenexpress

29.11. 15 Uhr / "Alte Dampfbäckerei"
Keramikausstellung zum 1. Advent

Weitere Informationen: Seelow App oder www.seelow.de

DAS Nest CVJM-Familienzentrum

Willkommen im Familienzentrum "Das Nest"



Weitere Angebote im Nest

- Tauschraum für Baby- und Kinderkleidung, Spielzeug und mehr...
- Unterstützung / Hilfe bei Anträgen (Transferleistungen)
- Familienberatung & Hilfen zur Erziehung
- spezielle Angebote für minderjährige Schwangere und Mütter
- christliche Feste zusammen feiern
- Kooperationen mit der Schrei-Baby-Ambulanz, dem Netzwerk gesunde Kinder, ProFamilia und dem Kinder- & Jugendhospizdienst MOL
- Trauerberatung nach Kindsverlust & Sternenkindgruppe
- spezielle Themenangebote zum Austausch
- die Nest-Räumlichkeiten können nach Absprache für einen "betreuten Umgang" genutzt werden

Kontakt

Familienzentrum „Das Nest"
Berliner Straße 6
15306 Seelow

Nadine Pötschke (Bereichsleitung)
Tel.: 0152 - 2169 0004
nadine.poetschke@cvjm-oderbruch.de

Ulrike Blache (Hebamme im Nest)
hebamme.nest@web.de

Anne Buk (pädagogische Fachkraft)
Tel.: 0151 - 47384667
annekatrin.buk@cvjm.oderbruch.de



Unsere Arbeit lebt durch Spenden, helft gerne mit
Spendenkonto CVJM Oderbruch
IBAN: DE31 1705 4040 3501 3065 20
BIC: WELADED1MOL

gefördert durch:
CVJM Oderbruch
Hermann Reemtsma Stiftung
Bundesstiftung Frühe Hilfen

DAS Nest CVJM-Familienzentrum

Unsere Angebote

alle Angebote auch online

-- Austausch, Schwarmwissen & Termine gibt es in unserer Nest-WhatsApp-Gruppe

Montag

9.00 - 11.00 Uhr
Montagsfrühstück
ohne Anmeldung, gegen kleine Spende

15.30 - 16.15 Uhr
Cantienica
Annemarie Schnee
Tiefenmuskulaturtraining zur sanften Stärkung gesamten Körpers
Kontakt: info@schlafklang.de 0171/ 718 13 72

18.30 - 21.00 Uhr
Offene Nähgruppe Anfänger & Geübte
Kontakt: Susanna Kübler Tro-Fu-48@gmx.de

Dienstag

9.30 - 12.00 Uhr
Krabbelgruppe & offene Hebammen-Sprechstunde
ohne Anmeldung / kostenlos
Kontakt: Ulrike Blache hebamme.nest@web.de

Nestmusik mit Lydia Flächsenhaar am Nachmittag
Musikalische Früherziehung für Kinder von 3-6 Jahre
Anmeldung erforderlich (!) 0176 200 75015

Mittwoch

9.30 - 11.30 Uhr
Eltern-Kind-Frühstück
ohne Anmeldung gegen kleine Spende

12.00 - 14.00 Uhr
Deutschkurs für Anfänger
Anmeldung erforderlich
Kontakt: Ula Shaban shabanula47@gmail.com

16.30-18.00uhr
HausaufgabenHilfe für Eltern
Ohne Anmeldung

Donnerstag

REKIS Selbsthilfekontaktstelle
1x im Monat
14:00 bis 16:30 Uhr
offene Sprechstunde oder nach Vereinbarung
Kontakt: Pamela Feltes rekis@sozialpark-molev.de

16.00-18.00 Uhr
PatchworkAustausch
ohne Anmeldung
Kontakt: Anne Buk annekatrin.buk@cvjm-oderbruch.de

Samstag

9:30 bis 12:00 Uhr
Eltern-Kind-Turnen
Turnhalle Neuhardenberg
Kontakt: nadine.poetschke@cvjm-oderbruch.de

14.00-15.30 Uhr jeden 2. Samstag
Familienbuchclub

monatlich
Autismus-Eltern-Kind-Gruppe mit interner WhatsApp-Gruppe
Treffen: samstags 9.30 - 11.30 Uhr
Termine nach Absprache
Kontakt: Ulrike Blache hebamme.nest@web.de



32. KERAMIK-AUSSTELLUNG

Zur Eröffnung der 32. Ausstellung der Offenen Keramikwerkstatt Seelow sind Sie herzlich eingeladen.

Sonntag, 29. November 2026
um 15:00 Uhr
Alte Dampfbäckerei



STADTBIBLIOTHEK SEELOW

"ULRICH PLENZDORF"

****

"DOCH GEFUNDEN HAT MAN MICH NICHT"

MAHNEN UND ERINNERN

Konzert mit den Zwanglosen



WANN: 09.11.2026
19:00 UHR

Eintritt 12 € VVK / 17 € AK

****

"DIE PRAKTIKANTIN"

HORST ECKERT PRÄSENTIERT SEINEN NEUEN THRILLER



WANN: 16.11.2026
19:00 UHR

Eintritt 10 € VVK / 15 € AK

****

"ERINNERUNGSSTÜCKE"

DIE SCHREIBWERKSTATT STELLT SICH VOR

WANN: 18.11.2026
14:00 UHR

Eintritt 5 € (inkl. Kaffee & Kuchen)
Teilnahme bitte anmelden!

****

Kleine Kirchstraße 1 / 15306 Seelow
Tel.: 03346-279
info@bibliothek-seelow
www.bibliothek-seelow.de







Hilfe beim Helfen

Seminarreihe für Angehörige von Menschen mit Demenz

Ein Angebot der BARMER in Zusammenarbeit mit der Alzheimer-Gesellschaft Brandenburg e. V.

Termine
4x mittwochs vom 04.11. bis 25.11.2026

Kursleitung
Dorothea Giese
Krankenschwester, Diplom-Medizinpädagogin

Anmeldung
Antje Schinkel
Tel. 03346 8540969
Tagespflege.seelow@awomol.de
Diese Seminarreihe ist ausschließlich für betroffene Angehörige und Bekannte.
Es ist möglich, dass Angehörige mit Demenz während der Treffen von uns betreut werden.

* Die Teilnahme ist für Versicherte aller Kassen kostenfrei.

Ort:
AWO Seniorentagespflege „Storchennest“
Humboldtstr. 3b
15306 Seelow

Zeit:
16:00 – 20:15 Uhr

barmer.de
www.alzheimer-brandenburg.de

BARMER



Auf den Spuren jüdischen Lebens in Seelow 2026

Der Heimatverein „Schweizerhaus Seelow“ e.V.
lädt ein zum
Sonntag, 8.11.2026
ab 14.00 Uhr
zu einer informativen Gesprächsrunde

„ Die Simonschen Anlagen im Schweizerhaus Seelow – Beliebtes Ausflugslokal – Jüdische Mustergutanlage – Denkmal von nationaler Bedeutung“

Die Gymnasiasten bieten Kaffee und Kuchen an.

Bitte melden Sie sich möglichst an unter 03346/4291910, oder besser unter info@heimatverein-seelow.de.


Kreativ
mit
Gips
wir gestalten unsere eigenen Figuren
Wir laden Sie rechtherzlich
am 17.11.2026
um 17.30Uhr
Kosten 5€
zum Kreativ Workshop
ins
AWO Seniorenzentrum Anne-Frank in Seelow ein.
Anmeldungen bitte
bis 13.11.2026 unter der
03346 881117
Ihr Anne- Frank- Team


Die Weihnachtsshow
mit Welthits von
Pop bis Klassik
2026
Kulturhaus Seelow
11.12.2026
19:30 Uhr


Einladung zur Halloweenfeier auf dem Anger
in Werbig am 31.10. 2026 ab 17:00 Uhr
Es gibt Glühwein / Getränke, Bratwurst, Kürbissuppe
und Schmalzstullen.
Die besten Kostüme für Erwachsene und Kinder werden gesucht.
Für die Kinder gibt es ab 18:00 Uhr die Wanderung auf den Krugberg.





Deutsches Rotes Kreuz

Aktuelle DRK Angebote

Blutspendetermine:
Termine und Infos: 0800 1194911 (kostenfrei),
https://www.blutspende-nordost.de/blutspendetermine/termine/suche
oder rbbtext S. 720
Feuerwehr Seelow, Mühlenstraße 14
28.11.2026 14:00 - 19:00 Uhr

Erste Hilfe Ausbildung
zur Erlangung aller Führerscheinklassen und betriebliche Ersthelfer
DRK Seelow, Feldstraße 2a
21.11. und 12.12.2026 08:00 - 16:00 Uhr

Erste Hilfe Fortbildung
betriebliche Ersthelfer und alle interessierten Bürgerinnen und Bürger
DRK Seelow, Feldstraße 2a
07.10., 01.12. und 09.12.2026 08.00 - 16.00 Uhr

Betreuungseinrichtungen: (Erste Hilfe am Kind)
betriebliche Ersthelfer und alle interessierten Bürgerinnen und Bürger (Eltern und Großeltern)
DRK Seelow, Feldstraße 2a
28.11.2026 08.00 - 16.00 Uhr

Erste-Hilfe Aus- und Weiterbildung
Ansprechpartnerin: **Frau Heike Naumann** Tel: 0 33 46 / 843411
Mobil: 015125322451 E-Mail: naumann@drk-mol-ost.de
Alle Lehrgänge sind online buchbar unter www.drk-mol-ost.de

Weitere Angebote des DRK:
Ambulanter Pflegedienste in Seelow Tel.: 0 33 46 - 88 34 14
Ansprechpartnerin: **Pflegedienstleiterin Frau Steffi Herbrich**
Die Betreuung, Pflege und Unterstützung von hilfebedürftigen Bürgern, insbesondere von Senioren, ist eine Kernaufgabe unseres Kreisverbandes.
Sie selbst, Ihr Partner, ein Elternteil oder ein anderes Familienmitglied benötigen Unterstützung? Wir sorgen dafür, dass diese Hilfe zu Hause in vertrauter Umgebung stattfinden kann.
Alle Leistungen werden auf die persönlichen Bedürfnisse und Wünsche abgestimmt.

DRK-Fahrdienst
Tel.: 0 33 46 - 88 34 17, E-Mail: fahrdienst@drk-mol-ost.de
Ansprechpartner: **Herr Christian Bresch**
Wir fahren Sie, auch liegend oder im Rollstuhl zum/ zur:
°Arzt, °Dialyse, °Chemo, °Bestrahlung, °Reha, °Krankenhaus,
° allg. Seniorenfahrten usw.
Ihre Fahrt ist nicht dabei? Kein Problem, wir versuchen in jedem Fall, Ihnen zu helfen. Rufen Sie einfach bei uns an.

Hausnotruf
Mobil: 0160 167 71 18, hausnotruf@drk-mol-ost.de
„Hilfe auf Knopfdruck“ = „Zu Hause Leben bis ins hohe Alter“
° Mit dem Hausnotruf des DRK sind Sie nie allein.
° Sie möchten sicher in Ihrer häuslichen Umgebung wohnen – trotz Alter, Krankheit oder Behinderung?
° Ihr Familienangehöriger soll auch während Ihrer Abwesenheit, z.B. Urlaub, zuverlässig und optimal betreut werden?
Wir helfen Ihnen gern –

DRK-Kleiderkammer Tel.: 0 33 46 - 88 34 16
Öffnungszeiten: Montag - Freitag von 9:00 - 12:00 Uhr

Entsorgungstermine November 2026

Tonne	Seelow	Werbig
Restmüll	**Tour 1:** 02./16./30.11.26 **Tour 2:** 06.11./20.11.26	02./16./30.11.26
Gelb	12.11./26.11.26	13.11./27.11.26
Papier	17.11.26	02.11./30.11.26
Bio	06.11./20.11.26	06.11./20.11.26

EB MOL · Tel. 03341 354-7001

Das Krankenhaus Seelow lädt zum Diabetes-Café ein

Im **Krankenhaus Seelow** findet am 26. November in der Cafeteria für alle interessierten Diabetespatienten wieder ein Diabetes-Café statt. Die Diabetesberaterinnen des Krankenhauses Märkisch-Oderland geben den Betroffenen in gemütlicher und ruhiger Atmosphäre Zeit sich auszutauschen und Empfehlungen zum Umgang mit der Erkrankung. Eingeladen sind alle Betroffenen und Interessierten ab 15.00 Uhr.

Um die Lebensqualität und den Krankheitsverlauf günstig zu beeinflussen, bieten die Mitarbeiterinnen des Diabetes-Teams den Patienten verschiedene Möglichkeiten ihre Sorgen, Nöte und Ängste los zu werden.

Bitte melden Sie sich unter der 03346 / 877 - 626 oder unter info@khmol.de an.



Foto: Kreiskrankenhaus Seelow



Ihre Ansprechpartner im Amt Seelow-Land

Amtsverwaltung Seelow-Land • Küstriner Straße 67 in 15306 Seelow (Stand 15.10.2026)

Zentrale/Sekretariat 03346/ 8049 - 20
Fax 03346/ 888 05
Internet www.amt-seelow-land.de

Amtsdirektor
Herr Lübbe 03346/8049 - 20
sekretariat@amt-seelow-land.de

Sekretariat
Frau Lawrenz 03346/8049 - 20
sekretariat@amt-seelow-land.de

Frau Liebe 03346/8049 - 51
info@amt-seelow-land.de

Fachbereich Zentrale Dienste

Fachbereichsleiter
Herr Manig 03346/8049 - 52
t.manig@amt-seelow-land.de

Stellv. Fachbereichsleiter kommunale Gremien, Öffentlichkeitsarbeit (Regionalmagazin, Internetpräsentation), Amtsblatt
Herr Schmidt 03346/8049 - 23
m.schmidt@amt-seelow-land.de

Sitzungsdienst, Versicherungen, Ausbildung
Frau Kücken 03346/8049 - 50
k.kuecken@amt-seelow-land.de

Personal
Frau Lange 03346/8049 - 24
d.lange@amt-seelow-land.de
Frau Andreas 03346/8049 - 53
s.andreas@amt-seelow-land.de

IT-Administration
Herr Tegge 03346/8049 - 54
t.tegge@amt-seelow-land.de

Herr Böhm 03346/8049 - 56
r.boehm@amt-seelow-land.de

Kita und Schulen, Datenschutz
Frau Faßbutter 03346/8049 - 42
j.fassbutter@amt-seelow-land.de
Frau Gohlke 03346/8049 - 31
j.gohlke@amt-seelow-land.de

Kultur, Sport und Vereine
z.Z nicht besetzt

Fachbereich Finanzen/Kämmerei

Fachbereichsleiterin
Frau Glimm 03346/8049 - 22
a.glimm@amt-seelow-land.de

Stellv. Fachbereichsleiterin
Frau Bürger 03346/8049 - 39
u.buerger@amt-seelow-land.de

Kämmerei/Haushaltsplanung/Anlagenbuchhaltung
Frau Göhler-Tischer 03346/8049 - 46
s.goehler-tischer@amt-seelow-land.de
Frau Plönzke 03346/8049 - 25
m.ploenzke@amt-seelow-land.de
Frau S. Albrecht 03346/8049 - 57
s.albrecht@amt-seelow-land.de
Frau Zado 03346/8049 - 27
a.zado@amt-seelow-land.de

Umsatzsteuer/Vertragswesen
Herr Weber 03346/8049 - 12
k.weber@amt-seelow-land.de

Kassenleiter
Herr Schütz 03346/8049 - 26
s.schuetz@amt-seelow-land.de

Kasse/Vollstreckung
Frau Reimann 03346/8049 - 58
c.reimann@amt-seelow-land.de
Frau Hackbarth 03346/8049 - 59
l.hackbarth@amt-seelow-land.de

Grundsteuern, Hundesteuern, Gewerbesteuern, Wasser- und Bodenverbände
Frau Niebergall 03346/8049 - 60
j.niebergall@amt-seelow-land.de

Fachbereich Bürgerdienste/ Allgemeine Ordnung

Fachbereichsleiterin, Gewerbeangelegenheiten
Frau Schäfer 03346/8049 - 29
m.schaefer@amt-seelow-land.de

stellv. Fachbereichsleiter, Allg. Ordnungsangelegenheiten
Herr R. Schulz 03346/8049 - 63
r.schulz@amt-seelow-land.de

Allg. Ordnungsangelegenheiten
Frau Altz 03346/8049 - 62
f.altz@amt-seelow-land.de
Frau Krause 03346/8049 - 63
v.krause@amt-seelow-land.de

Allg. Ordnungsangelegenheiten, Fundbüro
Frau M. Schulz 03346/8049 - 11
m.schulz@amt-seelow-land.de

Brand- und Katastrophenschutz
Frau Tröger 03346/8049 - 43
f.troeger@amt-seelow-land.de
Herr Zehmke 03346/8049 - 43
s.zehmke@amt-seelow-land.de

Friedhofsverwaltung, Kriegsgräberstätten, Hundehaltung
Frau M. Schulz 03346/8049 - 11
m.schulz@amt-seelow-land.de

Bürgerservicestelle in Neuhardenberg (Friedrich-Engels-Straße 5d)

Das Team der Bürgerservicestelle ist Ansprechpartner für die Bereiche Einwohnermeldeamt und Ordnungsamt. Es ist vorgesehen, dass alle Anträge an die Amtsverwaltung Seelow-Land hier abgegeben werden können. Durch die moderne Ausstattung ist es möglich, Passfotos für zu beantragende Dokumente in der Bürgerservicestelle anfertigen zu lassen.

Öffnungszeiten:
- Montag: 9:00 bis 12:00 Uhr
- Dienstag: 9:00 bis 12:00 Uhr und 13:00 bis 18:00 Uhr
- Mittwoch: 9:00 bis 12:00 Uhr
- Donnerstag: 9:00 bis 12:00 Uhr und 13:00 bis 15:00 Uhr
- Freitag: Termine nach vorheriger Vereinbarung bis 12:00 Uhr

Tel.: 03346 / 80 49 69, 03346 / 80 49 70
oder per Mail: p.stephan@amt-seelow-land.de, c.rindler@amt-seelow-land.de

Öffnungszeiten

Amtsverwaltung Seelow-Land • Küstriner Straße 67 • 15306 Seelow • Tel.: (03346) 804920 • Fax: (03346) 88805
E-Mail: info@amt-seelow-land.de

Sprechzeiten der Amtsverwaltung Seelow-Land:
Dienstag: 9:00 - 12:00 Uhr und 13:00 - 18:00 Uhr
Donnerstag: 9:00 - 12:00 Uhr und 13:00 - 15:00 Uhr

Bürgerservicestelle Neuhardenberg

Einwohnermeldeamt, Antragsannahme, Gewerbeangelegenheiten, Allg. Ordnungsangelegenheiten

Herr Stephan 03346/8049 - 69
p.stephan@amt-seelow-land.de
Herr Rindler 03346/8049 - 70
c.rindler@amt-seelow-land.de

Fachbereich Bauen/Wirtschaft

Fachbereichsleiter
Herr Busch 03346/8049 - 33
t.busch@amt-seelow-land.de

stellv. Fachbereichsleiterin, Tiefbau
Frau Schwarz 03346/8049 - 67
m.schwarz@amt-seelow-land.de

Hochbau, Bauplanung
Frau Mettke 03346/8049 - 37
d.mettke@amt-seelow-land.de
Frau C. Schulz 03346/8049 - 65
c.schulz@amt-seelow-land.de

Fördermittel
Herr Höppner 03346/8049 - 28
t.hoeppner@amt-seelow-land.de

Baumschauen, Umwelt
Herr Schilling 03346/8049 - 30
t.schilling@amt-seelow-land.de

Liegenschaften, Gebäudemanagement
Herr Leiste 03346/8049 - 36
s.leiste@amt-seelow-land.de
Herr Henschel 03346/8049 - 66
n.henschel@amt-seelow-land.de

Mieten / Pachten
Frau Müller 03346/8049 - 47
s.mueller@amt-seelow-land.de

Außenkontrollen
Herr Schindler 03346/8049 - 61
c.schindler@amt-seelow-land.de

Kommunalarbeiter für den Bereich Falkenhagen (Mark), Fichtenhöhe, Lietzen, Lindendorf und Vierlinden

Herr Sagitz 03346/8049 - 35
a.sagitz@amt-seelow-land.de

Gemeinsames Einwohnermeldeamt mit der Stadt Seelow

Frau Propson 03346/8021 - 39
carmen.propson@seelow.de
Frau Riegner 03346/8021 - 38
h.riegner@seelow.de
Frau Stamnitz 03346/8021 - 75
jaty.stamnitz@seelow.de
Frau Krause 03346/8021 - 78
v.krause@seelow.de

Gemeinsames Standesamt mit der Stadt Seelow

Frau Ratzlaff 03346/8021 - 35
annett.ratzlaff@seelow.de
Frau Baerbock 03346/8021 - 34
ines.baerbock@seelow.de

Gemeindehof Neuhardenberg

Herr C. Schütze 033476/606567

Auzubildende

Frau Heinemann c.heinemann@amt-seelow-land.de

Sprechstunden bzw. Terminvereinbarungen mit Bürgermeistern und Ortsvorstehern

Stand: 01.10.2026

Gemeinde bzw. Ortsteil Gemeinde	ehrenamtl. Bürgermeister bzw. Ortsvorsteher	Sprechzeiten bzw. Erreichbarkeit
Falkenhagen (Mark)	**Bürgermeisterin:** Bärbel Mede	telefonisch zu vereinbaren unter: 033603/ 55551
Gemeinde Fichtenhöhe	**Bürgermeister:** Paul Graf	telefonisch zu vereinbaren unter: 0176/34369191
Ortsteil Alt Mahlisch	**Ortsvorsteher:** Thomas Eckert	Bürgersprechstunde jeden 1. Montag im Monat ab 18:00 Uhr im Gemeindehaus Alt Mahlisch, außerdem telefonisch zu vereinbaren unter: 0178/ 4832502
Ortsteil Carzig	**Ortsvorsteher:** Siegfried Jänisch	telefonisch zu vereinbaren unter: 033602/5259
Ortsteil Niederjesar	**Ortsvorsteher** Sabrina Henschke	telefonisch zu vereinbaren unter: 033602/3587
Gemeinde Gusow-Platkow	**Bürgermeister:** Frank Kraft	Rosengarten 4a in 15306 Gusow-Platkow telefonisch zu vereinbaren unter: 03346/201065 oder 0162/2365353 E-Mail: frankkraft9@gmail.com
Gemeinde Lietzen	**Bürgermeister:** Frank Kasper	Bürgermeistersprechstunde: immer am Tag der GV-Sitzung von 18.00 – 18.45 Uhr 033470/ 3564
Gemeinde Lindendorf	**Bürgermeister:** Helmut Franz	telefonisch zu vereinbaren unter: 0170/ 9470460
Ortsteil Dolgelin	**Ortsvorsteher:** Christian Franz	telefonisch zu vereinbaren unter: Tel.: 0171/9943195
Ortsteil Libbenichen	**Ortsvorsteherin:** Birgit Daumann	telefonisch zu vereinbaren unter: Tel.: 0152 05753374
Ortsteil Neu Mahlisch	**Ortsvorsteher:** Dirk Riepert	telefonisch zu vereinbaren unter: 033470/ 3165
Ortsteil Sachsendorf	**Ortsvorsteher:** Uwe Andreas	telefonisch zu vereinbaren unter: 0174/ 9725146 E-Mail: uweandreasortsvorsteher@web.de
Gemeinde Neuhardenberg	**Bürgermeister:** Denny Rüdiger	telefonisch zu vereinbaren unter: 0174/9072496
Ortsteil Quappendorf	**Ortsvorsteher:** Mario Eska	telefonisch zu vereinbaren unter: 0173/ 5626555
Ortsteil Wulkow	**Ortsvorsteherin:** Manuela Schönberg	E-Mail: manuela.schoenberg@ortsbeirat-wulkow.de
Gemeinde Vierlinden	**Bürgermeister:** Constantin Schütze	telefonisch zu vereinbaren unter: 0174/ 6319149
Ortsteil Alt Rosenthal	**Ortsvorsteher:** Klaus Rüdiger Falk	telefonisch zu vereinbaren unter: 0173 / 6183950
Ortsteil Diedersdorf	**Ortsvorsteher:** Rudolf Kulicke	telefonisch zu vereinbaren unter: 0177/5388101
Ortsteil Friedersdorf	**Ortsvorsteher:** Dietmar Egon Metzler	telefonisch zu vereinbaren unter: 0160/3092882
Ortsteil Görlsdorf	**Ortsvorsteher:** Andreas Schlicht	telefonisch zu vereinbaren unter: 033477/4368
Ortsteil Marxdorf	**Ortsvorsteher:** Dietmar Schütze	telefonisch zu vereinbaren unter: 033470/40113
Ortsteil Neuentempel	**Ortsvorsteher:** Arne Möckel	telefonisch zu vereinbaren unter: 0172/3201459
Ortsteil Worin	**Ortsvorsteher:** Robert Hahn	telefonisch zu vereinbaren unter: 0151/ 40740029

Hinweis auf Veröffentlichungen im Amtsblatt des Amtes Seelow-Land

Amtsblatt für das Amt Seelow-Land vom 16.9.2026 (Nr. 20/26)

- Haushaltssatzung der Gemeinde Gusow-Platkow für das Haushaltsjahr für das Haushaltsjahr 2026
- Erste Satzung zur Änderung der Hauptsatzung der Gemeinde Neuhardenberg
- Beschlüsse des Amtsausschusses des Amtes Seelow-Land

Amtsblatt für das Amt Seelow-Land vom 30.9.2026 (Nr. 21/26)

- Öffentliche Bekanntmachung über die Ankündigung der beabsichtigten Einziehung des öffentlich genutzten Gehweges Straße des Friedens in 15306 Vierlinden, beginnend vor dem Flurstück 634 bis zum Flurstück 479 in Richtung Görlsdorf, rechte Seite, Gemarkung Worin, Flur 1, zum Straßenflurstück 644 gehörender Gehwegabschnitt, betroffene Hausnummern in der Straße des Friedens sind 15, 19, 21, 21A, 23, 25, 27, 29 sowie die Hinterseiten der Grundstücke der Lösnitzstraße 1 und 13
- Beschlüsse der Gemeindevertretung Falkenhagen (Mark)
- Beschlüsse der Gemeindevertretung Fichtenhöhe
- Beschlüsse der Gemeindevertretung Lietzen
- Beschlüsse der Gemeindevertretung Neuhardenberg

Amtsblatt für das Amt Seelow-Land vom 22.10.2026 (Nr. 22/26)

- Bekanntmachung des Satzungsbeschlusses über den Bebauungsplan „Solarpark Plötzenhof“ der Gemeinde Fichtenhöhe
- 1. Änderung des Bebauungsplanes „Gewerbegebiet Nord Airport Neuhardenberg“ im vereinfachten Verfahren nach § 13 BauGB/ Bekanntmachung der Beteiligung der Öffentlichkeit gemäß § 3 Abs. 2 BauGB
- Beschlüsse der Gemeindevertretung Lindendorf
- Beschlüsse der Gemeindevertretung Vierlinden

Bekanntmachungen anderer Stellen

- 2. Änderungsbeschluss im Flurbereinigungsverfahren Neutrebbin, Verf-Nr.: 300120

Wichtiger Hinweis!

Für diejenigen, die keinen Zugang zum Internet haben, besteht folgende Möglichkeit, Kenntnis über den Inhalt der Bekanntmachungen zu erhalten:

Eine gedruckte Version des Amtsblattes für das Amt Seelow-Land wird in der Amtsverwaltung Seelow-Land, Küstriner Straße 67 in 15306 Seelow vorgehalten. Es kann dort abgeholt werden.

Amtsseniorenweihnachtsfeier

Der Amtsseniorenbeirat lädt alle Seniorinnen und Senioren zur Weihnachtsfeier ein.

Freitag, den 27. November 2026
ab 14:00 Uhr
im „Bürgerhaus Sachsendorf“

Die Gäste erwartet ein abwechslungsreiches weihnachtliches Programm, das festliche Stimmung und besinnliche Momente verspricht. Für das leibliche Wohl ist selbstverständlich gesorgt.

Für die Planung bitten wir um eine Anmeldung bis spätestens zum 13.11.2026 unter Tel.: 03346 8049 20,

Sekretariat Amt Seelow-Land oder
per E-Mail sekretariat@amt-seelow-land.de

Schiedsstellen



Schlichten statt richten: In einem Schlichtungsverfahren bemüht sich eine neutrale Person um eine außergerichtliche Verständigung der streitenden Parteien. Die Schlichterin oder der Schlichter hat dabei keine Entscheidungsgewalt, kann aber konkrete Lösungsvorschläge unterbreiten.

Ein Schlichtungsverfahren kann grundsätzlich in allen zivilrechtlichen Streitigkeiten mit Ausnahme arbeitsrechtlicher und familienrechtlicher Streitigkeiten durchgeführt werden. In einigen Fällen ist die Durchführung eines Schlichtungsverfahrens auch vorgeschrieben.

In Brandenburg stehen den Bürgerinnen und Bürgern ortsnah über **gemeindliche Schiedsstellen** mit ehrenamtlich tätigen Schiedspersonen zur Verfügung. Die gemeindlichen Schiedsstellen bieten unter anderem Informationen über die in Brandenburg geltenden Gesetze, Verordnungen, Formulare und Verfahrensweisen an. Ein Vergleich, der vor einer gemeindlichen Schiedsstelle geschlossen wurde, stellt einen Vollstreckungstitel dar.

Schiedspersonen können schlichten, nicht richten.

Schiedsstelle für die Gemeinden Falkenhagen (Mark), Fichtenhöhe, Lindendorf, Lietzen und Vierlinden



Schiedsperson: Fr. Ilona Ehlers

Stellvertretung: Hr. Andreas Helgenberger

Sprechzeiten:

- Jeden 1. Dienstag von 14:00 Uhr bis 17:00 Uhr in der Amtsverwaltung Seelow-Land (Küstriner Straße 67 in 15306 Seelow)

Die Schiedsstelle ist folgendermaßen zu erreichen:

- Tel.: 0175/240 44 35 (Frau Ilona Ehlers)
- E-Mail: ilona.ehlers@schiedsfrau.de und andreas.helgenberger@schiedsmann.de

Schiedsstelle für die Gemeinden Gusow-Platkow und Neuhardenberg

Schiedsperson: Herr Harald Ebeling

Die Schiedsstelle ist folgendermaßen zu erreichen:

- Tel.: 0160/97464191 (Herr Harald Ebeling)
- E-Mail: harald.ebeling@schiedsmann.de

Schiedsstelle der Stadt Seelow

Schiedsperson: Bettina Paulick

Postanschrift:

Schiedsstelle der Stadt Seelow,
Küstriner Str. 61, 15306 Seelow

Erreichbarkeit: Tel.: 0174/9069197
E-Mail: schernick66@web.de

Sprechzeiten nach Bedarf.



Postanschrift: Schiedsstelle des Amtes Seelow-Land, Küstriner Straße 67, 15306 Seelow

Amtsausscheid der Jugendfeuerwehren am 26.09.2026 auf dem Sportplatz in Falkenhagen (Mark)

Am 26.09.2026 fand der Amtsausscheid der Jugendfeuerwehr des Amtes Seelow- Land auf dem Sportplatz in Falkenhagen (Mark) statt. Um 09.00 Uhr wurden die Wettkämpfe eröffnet.



Foto: Aufstellung Jugendmitglieder Amt Seelow-Land, F. Tröger

An den Start gingen 9 Jugendmannschaften aus dem Amt Seelow-Land, davon 7 Mannschaften mit Kindern unter 10 Jahren, die ihr Können in den Disziplinen Gruppenstafette, 5x80m – Hindernisbahn und dem Löschangriff unter Beweis stellten.







Foto: Jugendmitglieder Gruppenstafette, F. Tröger

In der Gesamtwertung der Jugend gab es folgende Ergebnisse bei der Gruppenstafette:

Altersklasse U10: 1. Platz Libbenichen-1,
2. Platz Marxdorf-2,
3. Platz Lietzen-1

Altersklasse 10-14: 1. Platz Falkenhagen
Altersklasse 15-18: 1. Platz Sachsendorf

In der Gesamtwertung der Jugend gab es folgende Ergebnisse bei der 5 x 80m-Bahn:

Altersklasse 10-14: 1. Platz Falkenhagen
Altersklasse 15-18: 1. Platz Sachsendorf

In der Gesamtwertung der Jugend gab es folgende Ergebnisse bei dem Löschangriff Nass:

Altersklasse 10-14: 1. Platz Falkenhagen
Altersklasse 15-18: 1. Platz Sachsendorf







Foto: Mannschaft beim Löschangriff, F. Tröger

Herzlichen Glückwunsch an alle teilnehmenden Jugendmannschaften für ihre tollen Leistungen!



Frau Mede, Bürgermeisterin von Falkenhagen (Mark), nahm den Jugendausscheid zum Anlass dem Jugendwart Reiko Rockendorf für seine engagierte und langjährige Arbeit mit der Jugendfeuerwehr zu danken und überreichte ihm ein Präsent.

Im Anschluss an die Wettkämpfe wurde die Siegerehrung durch den Amtswehrführer Tim Tegge und der Amtsjugendwartin Katja Marggraf durchgeführt. Ohne Verletzungen konnte der Wettkampf gegen 12.30 Uhr abgeschlossen werden. Anschließend gab es ein gemeinsames Mittagsessen.



Danke an alle beteiligten Mannschaften, Jugendwarte, Betreuer und Helfer an diesem Tag.

Besonderer Dank an die Fördervereine der Feuerwehren Libbenichen und Falkenhagen für die Essens- und Getränkeversorgung.

Sachgebiet Brandschutz



Führungswechsel im Ehrenamt: Zwei Frauen übernehmen das Kommando bei der örtlichen Einheit Sachsendorf der Feuerwehr Amt Seelow-Land

Die örtliche Feuerwehreinheit Sachsendorf geht mit weiblicher Doppelspitze in die Zukunft. Im Rahmen einer Ortswehrführerberatung vom 16. September 2026 wurden zwei Kameradinnen offiziell zur neuen Ortswehrführerin und deren Stellvertreterin bestellt. Notwendig wurde die Neubesetzung durch personelle Veränderungen innerhalb der örtlichen Einheit, die sich Mitte dieses Jahres vollzogen hatten. Mit der Neubesetzung der Führungspositionen setzen die Brandschützer in Sachsendorf ein starkes Zeichen für Kontinuität und Modernität im Ehrenamt.

Die Wehrführung und die Kameraden gratulieren den beiden Führungskräften herzlich zu ihrer Bestellung. Für die kommenden Aufgaben, die Führung der Einsatzkräfte wird den beiden Frauen viel Erfolg, Kraft und eine stets gesunde Heimkehr von allen Einsätzen gewünscht.

SB Brandschutz



Falkenhagen (Mark)

Termine der Radwandergruppe

08.11	10:00 Uhr	Abschlusstour

Treffpunkt:
Parkplatz – Eisgarten Buchholz



Rücksprache:

Fandrich	033603/3886
	01714200449
Herr Wählisch	033603/41609
	01723953517

Falkenhagen (Mark)



Termine der Seniorentagespflege „Zur Alten Schule“

Unsere Veranstaltungen: AWO Soziale Dienste Märkisch-Oderland (g)GmbH

Hier die geplanten Termine für den November:

4. November 2026
Halloweenparty

11. November 2026
Faschingsanfang festlich beginnen

Tagespflege „Zur Alten Schule“
Friedrich-Engels-Str. 3 a
15306 Falkenhagen (Mark)

Interessierte Bürgerinnen und Bürger sind herzlich willkommen!



Sie ereichen uns telefonisch unter 033603 418000

Gusow-Platkow





Dorfclub 1961
Gusow-Platkow e.V

Veranstaltungskalender 2026

05.12.2026
Seniorenweihnachtsfeier

31.12.2026
Silvester

Alle Angaben ohne Gewähr.
Änderungen vorbehalten.



Gusow-Platkow

Eisstockschießen



Winterkapitel gestartet

Man kann sich Eisstockschießen probieren.
Bis zu 8 Personen können eine Bahn nutzen. Gespielt wird in 2 Teams dabei wird versucht den Eisstock möglichst nah an ein Ziel, die Daube, zu befördern.

Weitere Informationen:
Strandbad & Camping Oderbruch
am Baggersee Gusow e.V.
Seestr. 1
15306 Gusow-Platkow

+49 160 967 83 770
hallo@strandcamping-oderbruch.de



Fichtenhöhe

Weihnachtsfeier

Das Jahr 2026 neigt sich dem Ende zu und wir wollen es gemeinsam ausklingen lassen.
Es sind alle Senioren der Gemeinde Fichtenhöhe herzlich zu unserer diesjährigen Weihnachtsfeier

am Freitag, 04.12.2026
ab 14:00 Uhr
in das Gemeindehaus Niederjesar eingeladen.

In gemeinsamer Runde bei Kaffee und Kuchen wollen wir die besinnliche Zeit willkommen heißen.



Der Bürgermeister, die Gemeindevertreter und Ortsbeiräte der Gemeinde Fichtenhöhe

Fichtenhöhe OT Carzig

SICHT WEISEN
Arbeiten der Gruppe **Lindenatelier**


Silvia Volkmar


Kerstin Tiedeken


Waldemar Pfeiffer


Cornelia Fabig


Waltraud Fischer „Lydia" †


Dr. Bernhard Kuhn

Musik:
Celloduo
Kerstin Tiedeken
und Thomas Wolk
Lesung:
Cornelia Fabig

Der Förderverein lädt ein:
Sonnabend, 28. November 2026
15 Uhr in der Dorfkirche Carzig

Lietzen

Kulturmühle Lietzen

www.socialart.eu



Escape Room:
Der letzte Notruf der Erde
(ab 12 J.)

Termine auf Anfrage/ nur für die Kulturmühle buchbar **Zeit: 2 Std.**
Das Spiel findet im Freien statt und ist für 6-8 Teilnehmende geeignet.

Die Herausforderung:
In diesem Wettlauf gegen die Zeit müsst ihr knifflige Rätsel lösen, Codes knacken und versteckte Hinweise finden, um den Klimawandel aufzuhalten.



Fermentation:
Die Magie der Mikroben und Pilze
am 14.11.26
von 9.30 - 17.30 Uhr

Verschiedene Workshops mit Inputbeiträgen zum Thema Fermentation von Gemüse, Getränken und Brot.
Eingeladen sind: Ostasiatische Fermentationsmethoden mit Jem vom Fischtal-Foodlab, Kefir und Co. mit Alexis von der Adible Alchemie und Sauerteigbrot mit Rhett von Masa Madre.
In diesem praktischen Fachtag geht es um Gesundheit, Ernährung, Kulinarik mit traditionellen Verfahren und modernen Anpassungen.

Anmeldung und Information unter Tel.: 033470/ 40246
per Mail an info@socialart.eu
Kulturmühle Lietzen, am Mühlensee 2, 15306 Lietzen

Lebendiger Adventskalender



Der Lebendige Adventskalender für das Jahr 2026 ist gefüllt. Er will einladen, gemeinsam Weihnachtsstimmung zu erleben.

- **29.11.26** - 1. Advent, Lichterfest auf dem Gemeindehof, Kulturteam
- **03.12.26** - 17:30 - 18:30 Uhr Fam Hanisch
- **04.12.26** - Fam. Marggraf/ 17:30 Uhr Weihnachtsbaum aufstellen und schmücken, Lietzen Vorwerk Sportplatz
- **09.12.26** - Stephie und David Markus
- **12.12.26** - 14-18 Uhr Kulturmühle
- **14.12.26** – 17:00 Uhr bis19:30 Uhr Fam Lubisch, Lietzen Vorwerk
- **15.12.26** - 17:30 bis18:30 Uhr Dorfkirche öffnet zum Adventskalender
- **16.12.26** - Fam. Rotzoll
- **21.12.26** - 17:30 Uhr/ Feuerwehr
- **24.12.26** - 15:30 Uhr Heiliger Abend in der Dorfkirche

Lindendorf — OT Dolgelin

Schulanmeldung zum Schuljahr 2027/2028

Grundschule Jozef Vervoort

Sehr geehrte Eltern,
alle Kinder, die bis zum 30. September 2027 das sechste Lebensjahr vollenden, werden schulpflichtig und müssen an der für sie zuständigen Grundschule angemeldet werden.

Die Schulanmeldung in der Grundschule „Jozef Vervoort“ in Dolgelin findet am Donnerstag, den 14. Januar 2027 in der Zeit von 08:00 Uhr bis 17:00 Uhr statt.

Sollten Sie den Termin nicht wahrnehmen können, vereinbaren Sie bitte telefonisch unter Tel.-Nr. 03346 240 einen anderen Termin. Terminvergabe bis spätestens 11.02.2027 von 08:00 Uhr bis 14:30 Uhr.

A. Riedel
Schulleiterin



Bitte bringen Sie zur Anmeldung folgende Unterlagen mit:

- die Geburtsurkunde Ihres Kindes
- das Ergebnis der Sprachstandsfeststellung
- den Impfschutznachweis Masern (Impfausweis)
- Personalausweise der Personensorgeberechtigten
- Nachweis Sorgerechtserklärung, bei nicht verheirateten bzw. getrenntlebende Personensorgeberechtigten
- das schulärtzliche Gutachten, wenn bereits vorhanden, ansonsten wird dies per Post direkt an die zuständige Schule gesandt

Lindendorf OT Dolgelin

Besuch von unserem Namensgeber Jozef Vervoort

Kürzlich durften wir unseren Namensgeber Jozef Vervoort erneut an unserer Schule begrüßen. Viele Jahre warteten wir schon auf seinen Besuch bei uns, denn einiges hat sich seitdem bei uns verändert: Es gibt viele neue Kolleginnen und Kollegen, modernisierte Räumlichkeiten und einen schön gestalteten Horchraum.

Die Schülerinnen und Schüler verschiedener Klassen hatten besondere Beiträge vorbereitet. Die Klasse 4b verwöhnte unseren Gast mit selbst gebackenen Waffeln und Tiramisu. Die Klasse 2b präsentierte Herrn Vervoort ein Lied mit einer begleitenden Übung zur Konzentration. In einer Fragerunde konnten die Kinder der Klassen 1a und 3b Jozef Vervoort genauer kennenlernen und ihm ihre Fragen zum Horchtraining stellen. Es wurden Karten überreicht und Fotos gemacht. Herr Vervoort war äußerst gerührt von den vielen Überraschungen.

Den gesamten Tag verbrachte unser Namensgeber in der Schule. Er nahm sich viel Zeit, um mit den Kindern und dem Kollegium ins Gespräch zu kommen. Anschließend erkundete er bei einem Rundgang unser Dorf. Dabei besichtigte er unter anderem das Wiegehäuschen mit den Ausstellungen der Kinder sowie die Kirche, die uns von Herrn Miethke ganz spontan geöffnet wurde.

Auf dem Schulhof sprach er mit den Kindern und beantwortete ihre Fragen. Am Abend hielt er in der Viadrina-Universität Frankfurt (Oder) einen Vortrag zum Thema „Das Ohr als Motor der menschlichen Entwicklung“.

Dabei stellte er seine Arbeit in Belgien vor und informierte über Therapiemöglichkeiten bei Lern-, Entwicklungs- und Verhaltensstörungen von Kindern. Außerdem sprach er über mögliche Anwendungen bei Schlaganfällen, Tinnitus, Burnout und Depressionen.

Nach zwei ereignisreichen und schönen Tagen verabschiedeten wir uns von unserem Gast. Wir freuen uns schon sehr auf seinen nächsten Besuch bei uns!



Nachruf

Die Kameraden der Freiwilligen Feuerwehr des Amtes Seelow-Land
trauern um ihren Kameraden

1. Hauptlöschmeister

Mathias Schütze

welcher am 13.09.2026 viel zu früh verstarb.
Er war 32 Jahre Mitglied der Freiwilligen Feuerwehr Dolgelin und wir verlieren mit ihm einen zuverlässigen und geachteten Kameraden.

Wir erinnern uns an ihn mit hoher Anerkennung und in Dankbarkeit für seinen treuen Dienst.

Steffen Lübbe
Amtsdirektor

Tim Tegge
Leiter der Feuerwehr

Die Kameraden der Feuerwehr
Amt Seelow-Land



Lindendorf

Dorfkirche Dolgelin



Dolgelin im Winter 1940, als die Kirche noch stand, Werner Nagler

14. WEIHNACHTSMARKT DOLGELIN

WO VIELFALT HEIMAT FINDET



Alte Poststraße 13,
15306 Lindendorf

14. WEIHNACHTSMARKT IN DOLGELIN ...

... auf dem Gelände der Dolgeliner Feldsteinkirche.

Samstag, 5. Dezember 2026 – 12.00 Uhr bis 20.00 Uhr
KINDERTAG mit dem Weihnachtsmann, Puppentheater und vielen Überraschungen.

Ab 17.30 Uhr Abendprogramm der Sonderklasse

Sonntag, 6. Dezember 2026 – 12.00 Uhr bis 18.00 Uhr
10.30 Uhr Andacht in der Kirche

An beiden Tagen:

Markt

Vielfältiges Markttreiben mit märchenhaft beleuchteter Kulisse rund um die Dolgeliner Dorfkirche. Schwerpunkt bilden Kunst und Handwerk. Frisches duftendes Brot aus dem Holzbackofen, leckerer Kuchen von den Dolgeliner Landfrauen. Verkauf von ausgesuchten Weihnachtsbäumen.

Rahmenprogramm

Künstler aus Nah und Fern werden Ihre Sinne begeistern und auf das nahe Weihnachtsfest einstimmen. Das aktuelle Programm finden Sie auf unserer Facebookseite sowie überall auf dem Markt.

OT Dolgelin

Halloween



Der Dolgeliner Dorfverein lädt ein zur großen Halloween – Familienparty

Wann?

Am Freitag, den 31.10 ab 17 Uhr

Wo?

In Dolgelin am Gemeindehaus



Was erwartet Euch?

- Gemeinsam mit der Feuerwehr ziehen wir mit Fackeln und Laternen durchs Dorf
- Bestimmt finden wir unterwegs etwas Süßes!
- Aufführung im Dolgeliner Pupp-Karton
- Leckeres vom Grill
- Stockbrot am flackernden Lagerfeuer
- Heißes und Kaltes zu trinken

Wir freuen uns auf Euch!

Lindendorf
OT Libbenichen

Einladung zur Weihnachtsfeier



Liebe Seniorinnen,
liebe Senioren,
ich möchte Sie recht herzlich zur weihnachtlichen Kaffeerunde einladen.

Datum: Freitag, den 27. November 2026
Ort: Gemeindehaus in Libbenichen
Uhrzeit: 14:00 Uhr

verbringen wir gemeinsam einen gemütlichen Nachmittag bei Kaffee und Kuchen

Ich freue mich auf Ihre Teilnahme.

Ihre Ortsvorsteherin
Birgit Daumann

Lindendorf
OT Libbenichen

Feuerwehrsport Libbenichen - Sieger der 1. Meisterschaft der Cupserien

Am 12.09.2026 wurde die 1. Meisterschaft der Cupserien durch die Deutsche Feuerwehrsportgemeinschaft (DFSG) in Zella (Thüringen) durchgeführt.

Für diesen Wettbewerb konnte man sich 2025 bei einzelnen Cupserien qualifizieren. Insgesamt sind 14 Frauen- und 27 Männermannschaften in Zella gestartet.

Bei den Frauen siegte die Feuerwehr Libbenichen mit einer Zeit von 24,95 Sekunden.

Herzlichen Glückwunsch an das Frauenteam und Trainer Matthias Plönzke.

Sachgebiet Brandschutz



Foto: Feuerwehr Libbenichen

Neuhardenberg

Stiftung Schloß Neuhardenberg



Foto: Markus Bachmann

Samstag, 28.11.2026, 12:00 Uhr, *Schloss Neuhardenberg*	**Neuhardenberger Schlossmarkt & Weihnachtsmannlandung** Regionale Köstlichkeiten, weihnachtliches Kunsthandwerk, Live-Präsentationen und vorweihnachtliches Ambiente
Samstag, 28.11.2026, 15:00 Uhr, *Ausstellungshalle*	*Kuratorenführung* **Die zwölf Leben des Daniel Chodowiecki** **Eine Wiederentdeckung zum 300. Geburtstag**
Sonntag, 29.11.2026, 12:00 Uhr, *Schloss Neuhardenberg*	**Neuhardenberger Schlossmarkt & Weihnachtsmannlandung** Regionale Köstlichkeiten, weihnachtliches Kunsthandwerk, Live-Präsentationen und vorweihnachtliches Ambiente
Sonntag, 29.11.2026, 16:00 Uhr, *Großer Saal*	*Puppen- und Objekttheater* **Schlafe!** **Dornröschen im Bett zu spielen** Nach dem Märchen der Gebrüder Grimm
30.08. bis 27.12.2026 (Mi – So, 11:00 Uhr bis 18:00 Uhr) *Ausstellungshalle*	*Ausstellung* **Die zwölf Leben des Daniel Chodowiecki** **Eine Wiederentdeckung zum 300. Geburtstag**
Sonntag, 01.11.2026, 18:00 Uhr *Schinkel-Kirche*	*Konzert* **Berlin Comedian Harmonists**
Samstag, 07.11.2026, 17:00 Uhr, *Großer Saal*	*Lesung* **Ian McEwan: Was wir wissen können** Gelesen von Matthias Brandt
Samstag, 21.11.2026, 17:00 Uhr, *Schinkel-Kirche*	*Musikalische Lesung* Eva Mattes & Trio Orelon **Das Lied der triumphierenden Liebe** Eine musikalische Turgenjew-Lesung mit Kammermusik von Gabriel Fauré, Pauline Viardot, Maurice Ravel u.a.

Informationen und Tickets
Ticketservice unter 033476-600-750 (täglich 10:00 -18:00 Uhr) oder unter schlossneuhardenberg.de
Reservierungsanfragen unter 033476 600-0 oder hotel@schlossneuhardenberg.de

Weitere Informationen finden Sie unter:
www.schlossneuhardenberg.de

Schloss Neuhardenberg





Neuhardenberg

Bekanntmachungskästen werden reduziert

Die Gemeindevertretung legte in ihrer Sitzung vom 02.09.2026 durch eine Hauptsatzungsänderung fest, dass die Anzahl der Bekanntmachungskästen reduziert wird.

Die Aushänge in den Bekanntmachungskästen wurden von den Mitarbeitern des Gemeindehofs Neuhardenberg vorgenommen. Durch die Reduzierung der Standorte von 11 auf 4, können die Gemeindearbeiter andere Aufgaben wahrnehmen.

Beibehalten werden folgende Bekanntmachungskästen:

1. Neuhardenberg
   (bei der Karl-Marx-Allee 7)
2. Wulkow (am Grundstück Hauptstr. 44)
3. Altfriedland (Fischerstr. 24)
4. Quappendorf (Lindenstr. 16)





Die Interessengemeinschaft ist ein gemeinnütziger Verein und Träger des Flugplatzmuseums Neuhardenberg.
Wir fühlen uns verpflichtet die Geschichte des Militärstützpunktes Neuhardenberg zu wahren und der Allgemeinheit zugänglich zu machen. Auf dem Flugplatz fanden die ersten Tests mit Raketen an Flugzeugen statt. Das Museum zeigt die Geschichte des Flugplatzes Neuhardenberg (Marxwalde).
Das Jagdfliegergeschwader 8 und das Transportfliegergeschwader 44 (Regierungsflieger) waren auf dem Flugplatz stationiert.

Flugplatzmuseum Neuhardenberg

Anmeldung: 0174 3650094
Anreise Flugplatzmuseum Koordinaten: 52.6061, 14.22541
Homepage:
www.flugplatzmuseumneuhardenberg.de





Besuch aus Wriezen mit Gästen ihrer Partnerstadt in Japan, die mehr als aufgeregt und erfreut waren, Neuhardenberg mit dem Flugplatz kennenzulernen und Wriezen aus der Vogelperspektive sehen zu können.



ANZEIGE

ADN Projektbau GmbH
Bau- & Gartenservice

regional · zuverlässig · persönlich

Mehr als 15 Jahre Erfahrung - regional, zuverlässig, persönlich

Ihr Service-Partner rund um Haus, Hof und Garten

Für Privatkunden, Vermieter, Unternehmen und Einrichtungen in Neuhardenberg und Umgebung.

Wir packen an, wenn Arbeit rund ums Objekt anfällt. Über 100 zufriedene Kunden vertrauen bereits auf unsere Expertise - vom Winterdienst über Renovierungen bis zur gepflegten Außenanlage.

Winterdienst

- Räumen und Streuen von Wegen, Zufahrten und Betriebsflächen
- Verlässliche Einsatzplanung in der kalten Jahreszeit
- Für private und gewerbliche Objekte

Renovierung & Werterhalt

- Renovierungen an Haus, Hof und Nebengebäuden
- Kleinere Reparaturen, Instandsetzung und Pflegearbeiten
- Praktische Lösungen mit regionaler Erfahrung

Garten- & Landschaftspflege

- Rasenpflege, Hecken, Grünanlagen und saisonale Arbeiten
- Pflege von Grundstücken, Höfen und Außenbereichen
- Sauber, ordentlich und zuverlässig ausgeführt

Entlastung im Alltag

- Unterstützung bei Leistungen nach §45b SGB XI
- Hilfe bei Antragstellung und Organisation
- In Kooperation mit der Wischbären GbR Neuhardenberg

Gut zu wissen

Pflegebedürftige in häuslicher Pflege können aktuell einen Entlastungsbetrag nach §45b SGB XI nutzen. Wir helfen Ihnen gern, den passenden Weg mit der Pflegekasse zu klären. Stand: 07/2026.

Ansprechpartner: David Brachlow | Tel. (033476) 60709-12 | E-Mail: bau@airport-neuhardenberg.com



Neuhardenberg

Näh- und Kreativtreff „Kunterbunt“

Wir haben im November für Sie geöffnet:
Montag bis Donnerstag von 9:00 Uhr - 14:00 Uhr
Freitag von 9:00 Uhr - 12:00 Uhr

Unsere Angebote (auch außerhalb der Regelöffnungszeiten!)

Di	03.11.26	14:00 Uhr	Bastel-AG
		16:00 Uhr	Stuhl-Yoga (im Sportlerheim)
Mi	04.11.26	10:00 Uhr	Woll-Werkstatt
Do	05.11.26	10:00 Uhr	kreative Stunde in gemütlicher Runde
Di	10.11.26	14:00 Uhr	Bastel-AG
		16:00 Uhr	Stuhl-Yoga (im Sportlerheim)
Mi	11.11.26	10:00 Uhr	Kreativ-Werkstatt
Do	12.11.26	10:00 Uhr	kreative Stunde in gemütlicher Runde
Di	17.11.26	14:00 Uhr	Bastel-AG
		16:00 Uhr	Stuhl-Yoga (im Sportlerheim)
Mi	18.11.26	10:00 Uhr	Woll-Werkstatt
Do	19.11.26	10:00 Uhr	kreative Stunde in gemütlicher Runde
Di	24.11.26	10:00 Uhr	18. Ideentreff
		14:00 Uhr	Bastel-AG
		16:00 Uhr	Stuhl-Yoga (im Sportlerheim)
Mi	25.11.26	10:00 Uhr	Kreativ-Werkstatt
Do	26.11.26	10:00 Uhr	kreative Stunde in gemütlicher Runde
Sa	28.11.26	12:00 Uhr	Schlossweihnachtsmarkt
So	29.11.26	12:00 Uhr	Schlossweihnachtsmarkt

Haben Sie eine Idee, die Sie gemeinsam mit anderen umsetzen möchten? Kommen Sie vorbei!





Grundschule "Am Windmühlenberg" Neuhardenberg

15320 Neuhardenberg
Friedrich-Engels-Straße 2

Telefon: 033476 263
Fax: 033476 50553
E-Mail: grundschule.neuhardenberg@amt-seelow-land.de

Termine der Seniorentagespflege „Mit Herz“

Unsere Veranstaltungen:

9. November bis 20. November 2026
Advents- und Weihnachtsdeko basteln

20. November 2026
Schlachtefest

Tagespflege „Mit Herz“
Karl-Marx-Allee 6c
15320 Neuhardenberg
Tel.: 033476 6037803

Interessierte Bürgerinnen und Bürger sind herzlich willkommen!

Sie erreichen uns telefonisch unter 033476 603780



Neuhardenberg

Bibliothek

Im November verabschiedet sich die Sonne und man entdeckt die Liebe zu Bücher

Historie

Eine begabte junge Frau, ein faszinierendes Handwerk und finstere Machenschaften, die sie in Todesgefahr bringen



Biografie

Uri Orlev
Lauf, Junge, Lauf

Leon Leyson
Der Junge auf der Holzkiste

Humor

Emma Flint
Jungs verstehen das nicht

Nicolas Barreau
Die Freundin der Braut

Miriam Georg
Sturmland

Paula Linning
De Medicus von Notre Dame

Thriller

Spannende Mischung aus Krimi und Zukunft



Nora Roberts
Ein gefährliches Geschenk

Fantasie

Katja Brandis
Feuerblüte

Kyiashi Monsef
Hidden Creatures

Markus Heitz
Irida (Die Stadt der Geheimnisse)
(Das Flüstern in den Feldern)

Detektive

Ein gestohlener Schatz
Eine finstere Verschwörung
Vier Freunde die alles riskieren



David Klass
Wenn er kommt, dann laufen wir

Roman

Ava Avery
Broken of My Future

Lesefrühstück

am **04.11.2026**

um **09:30 Uhr**

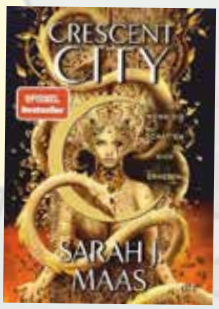

Kann Liebe sie retten, wenn Welten sie trennen?

Queen of Fantasie ist zurück

Abenteuer

Elvira Zeissler
Eowyn

Lars Meyer
Legende der Schattenwächter 1
Legende der Schattenwächter 2

Bibliothek Neuhardenberg,15320 Neuhardenberg,Friedrich-Engels-Str.5D,Tel.033476/50515



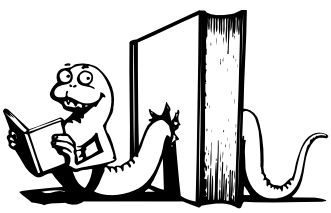

Liebe Leser und Besucher!

Frisch saniert und bald bereit:

Seien sie dabei!



Bibliothek Neuhardenberg

Friedrich-Engels-Str. 5d
15320 Neuhardenberg

Tel.: 033476/ 50515

E-Mail: info@bibliothek-neuhardenberg.de
www.bibliothek-neuhardenberg.de

Öffnungszeiten
Dienstag und Donnerstag
von 09:00 bis 12:00 Uhr und
von 12:30 bis 16:00 Uhr

Neuhardenberg

Füreinander Miteinander - November 2026 -

Mietertreff & Servicebüro Neuhardenberg

Wir haben für Sie zu folgenden Zeiten geöffnet:

Montag - Donnerstag 09:00 Uhr - 17:00 Uhr

Freitag 09:00 Uhr - 14:30 Uhr

Das Servicebüro hat für Sie geöffnet!

Hilfe für Fragen des Alltags

Hermann-Matern-Straße 1
Tel.: 033476/603313

Montag - Freitag

09:00 Uhr - 12:00 Uhr

Mo.	02.11.26	13:30 Uhr	Romménachmittag
Di.	03.11.26	09:30 Uhr	Seniorenfrühstück
		13:30 Uhr	Spielenachmittag
Mi.	04.11.26	09:30 Uhr	Lesefrühstück - Mietertreff
		13:30 Uhr	Romménachmittag
Do.	05.11.26	14:00 Uhr	Thematischer Nachmittag
Fr.	06.11.26	11:30 Uhr	Mittagsrunde zu aktuellen Themen
Mo.	09.11.26	13:30 Uhr	Romménachmittag
Di.	10.11.26	09:30 Uhr	Seniorenfrühstück
		13:30 Uhr	Spielenachmittag
Mi.	11.11.26	13:30 Uhr	Romménachmittag
Do.	12.11.26	14:00 Uhr	Thematischer Nachmittag
Fr.	13.11.26	11:30 Uhr	Mittagsrunde zu aktuellen Themen
Mo.	16.11.26	13:30 Uhr	Romménachmittag
Di.	17.11.26	09:30 Uhr	Seniorenfrühstück
		13:30 Uhr	Spielenachmittag
Mi.	18.11.26	13:30 Uhr	Romménachmittag
Do.	19.11.26	14:00 Uhr	Thematischer Nachmittag
Fr.	20.11.26	11:30 Uhr	Mittagsrunde zu aktuellen Themen
	Sa. 21.11.26	14:00 Uhr	Skat
	So. 22.11.26	14:00 Uhr	Rommé
Mo.	23.11.26	13:30 Uhr	Romménachmittag
Di.	24.11.26	09:30 Uhr	Seniorenfrühstück
		13:30 Uhr	Spielenachmittag
Mi.	25.11.26	13:30 Uhr	Romménachmittag
Do.	26.11.26	14:00 Uhr	Thematischer Nachmittag - Urania Tschechien
Fr.	27.11.26	11:30 Uhr	Mittagsrunde zu aktuellen Themen
Mo.	30.11.26	13:30 Uhr	Romménachmittag

Wir gratulieren unseren Geburtstagskindern vom Monat November

Verbringen Sie mit und bei uns ein paar erholsame und erlebnisreiche Stunden
In Kooperation mit dem Verein „Neuhardenberg 2000" e.V

Heiko Schlotte



Skat und Rommé Turniere

Termin für Skat
Datum: 21.11.2026
um 14:00 Uhr
Startgeld: 10,00 €



Termin für Rommé
Datum: 22.11.2026
um 14:00 Uhr
Startgeld: 5,00 €

Möbel- und Kleiderkammer



Möbel- und Kleiderkammer
Neuhardenberg
Birkenweg 2
15320 Neuhardenberg

Öffnungszeiten:
Montag bis Freitag von
9:00 Uhr bis 17:00 Uhr

Telefon: 033476/ 126988 und 0160/ 6969223
Facebook: Möbel- und Kleiderkammer Neuhardenberg

SOZIALES HERZ e.V.

Spenden statt Wegwerfen



JEDER IST BEI UNS WILLKOMMEN

Neuhardenberg

Sommerabschlussfest unter Palmen

Am 18. September fand in der Kita „Windmühlenkids“ in Neuhardenberg das diesjährige Sommerabschlussfest unter dem Motto „Aloha auf Hawaii – der Sommer ist vorbei“ statt. Gemeinsam mit ihren Familien konnten die Kinder einen fröhlichen und abwechslungsreichen Nachmittag erleben. Schon zur Begrüßung hatten die Kinder eine besondere Überraschung vorbereitet: Mit einem kleinen Sketch hießen sie ihre Eltern herzlich willkommen und sorgten damit für viele lachende Gesichter.

Anschließend warteten zahlreiche Aktionen auf die kleinen Gäste. Auf der Hüpfburg konnten sie sich austoben, beim Ananasringwurf ihr Geschick unter Beweis stellen und sich beim Kinderschminken verwandeln lassen. Für das passende Hawaii-Gefühl sorgten außerdem bunte Hawaii-Frisuren und Kindertattoos. Auch kleine Künstler kamen auf ihre Kosten: Es wurden lustige Kraken gebastelt und Muscheln bunt bemalt. Natürlich durfte auch ein leckeres Buffet nicht fehlen.

Mit verschiedenen Speisen und hawaiianischen Spezialitäten war für jeden Geschmack etwas dabei und die Familien konnten sich in geselliger Runde stärken.

Ein ganz herzliches Dankeschön gilt allen, die mit viel Engagement und tatkräftiger Unterstützung zum Gelingen unseres Sommerabschlussfestes beigetragen haben. Unser besonderer Dank geht an den Verein Neuhardenberg 2000 e.V., den Näh- und Kreativtreff Neuhardenberg, die Kleiderkammer Neuhardenberg und den Kinderring Neuhardenberg e. V.

Durch die Unterstützung und das Engagement vieler fleißiger Helfer wurde unser Hawaii-Fest zu einem rundum gelungenen und fröhlichen Nachmittag, an den sich die Kinder und Familien sicher gerne zurückerinnern werden.



Foto: Plakat vom Sommerabschlussfest

Jetzt anmelden – Lebendiger Adventskalender wird vorbereitet

Hallo liebe Mitstreiter,
es ist bald wieder so weit.
Auch in diesem Jahr soll der Lebendige Adventskalender stattfinden.

Wir suchen Gastgeber, die dieses Event mitgestalten möchten.

Es braucht auch nicht viel dazu:
Hauptsächlich einen Ort zum Innehalten in der Adventszeit, um sich kennen zu lernen und für nette Gespräche.

Wer Ideen hat und mitmachen möchte, meldet sich bitte bei:
Denny Rüdiger, Bürgermeister:
denny.ruediger@gmx.de

Wir freuen uns über jeden, der sich beteiligt.

Denny Rüdiger
Bürgermeister



Einladung Mitgliederversammlung

zur **außerordentliche**n Mitgliederversammlung des Sportvereins Fortuna Neuhardenberg e.V. am **Freitag, den 06. November 2026 um 18.00 Uhr** im Sportlerheim,
Friedrich-Engels-Straße 2a statt.

Dazu lade ich alle Mitglieder recht herzlich ein.

Tagesordnung:

1. Begrüßung durch die Vorsitzende
2. Bericht des Vorstandes
3. Nachbenennung eines Kassenprüfers
4. Ernennung einer Ehrenmitgliedschaft
5. Schlusswort der Vorsitzenden

Mit freundlichen Grüßen

K. Mai
Vereinsvorsitzende

Kinderring Neuhardenberg e.V./JugendHAUS

Freizeittreff für Kinder und Jugendliche:
⇨ Thematische Projekttage
⇨ Gesellschaftsspiele
⇨ Ferienangebote ⇨ Workshops
⇨ Ausflüge/ Fahrten/ Reisen
⇨ Volleyballplatz ⇨ Chillout areas

Öffnungszeiten:

Dienstag *	15:30 - 18:30 Uhr
Donnerstag **	16:00 - 17:30 Uhr
Freitag, Samstag	14:00 - 20:00 Uhr

*Sportangebot in der Turnhalle
** AG Minecraft

WO ERFAHRE ICH MEHR?

Haus Neuhardenberg:
Bastian Hölscher,
Telefon: 033476 50137,
E-Mail: info@kinderring.de,
www.kinderring.net

Neuhardenberg



Neuhardenberg aktuell

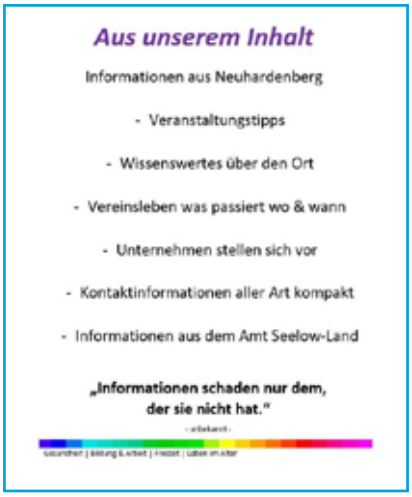



Neuhardenberg

Halloween an der Feuerwehr



am 31. Oktober 2026
ab 18:00 Uhr

Die Freiwillige Feuerwehr lädt
Jung und Alt herzlich ein
zur Halloween Party.
Für das leibliche Wohl ist gesorgt.

OT Altfriedland

Martinsumzug

St. Martinszumzug
vor der Klosterkirche
am 11. November 2026
um 16:00 Uhr



ANZEIGE

Fontana Gartenbau GmbH

Es ist wieder soweit!!!
Wir laden wieder ein zur alljährlichen Sternenausstellung.

Lassen Sie sich verzaubern von 30 Tausend Sternen.

Mit dabei:
Der Oderbruchchor circa 10:30 Uhr
Bäckerei Baumgärtel
Warmes von der Freiwilligen Feuerwehr Manschnow

21.11.2026 von 8:00- 15:00 Uhr

Wo: Friedensstraße 23, 15328 Manschnow
Weitere Infos: www.fontana-gartenbau.de
Tel: 033472 527

Neuhardenberg OT Altfriedland

„Langes Haus in Altfriedland“

„Bunte Blätter fallen, grauer Nebel wallen“,

so lautet das Motto der letzten Wanderung in diesem Jahr.

Die etwa fünf Kilometer lange Tour durch die Wälder in der Friedländer Umgebung startet **am 8. November um 13.00 Uhr am Langen Haus.**

Bei der Rückkehr warten am Dorfbackofen Zimtschnecken und heiße Getränke auf die Wandersleute.

Wichtig!
Wir müssen planen und vorbereiten, es wird Verpflegung zubereitet, die Zahl der Plätze ist deshalb begrenzt, daher ist eine vorherige, Anmeldung erforderlich, per mail: info@langes-haus-altfriedland.de oder telefonisch unter 033476-60 38 52 (AB)



Verein Langes Haus e.V., Fischerstr. 21; 15320 Neuhardenberg, OT Altfriedland (033476) 603852, E-Mail: info@langes-haus-altfriedland.de, https://langes-haus-altfriedland.jimdofree.com/



Musikalische Andacht am Vortag des Totensonntages/Ewigkeitssonntages

Samstag, 21.11.26 um 16 Uhr in der Klosterkirche Altfriedland.

Musikfreunde aus Altfriedland, Neutrebbin und Umgebung spielen Bach, Mozart, Chopin, Lewandowski – mit Orgel, Flöten, Cello, Saxophon

Eintritt frei.



ANZEIGE

W&W wüstenrot
Partner der Württembergischen
Bausparen & Baufinanzierung & Versicherungen
Geldanlagen & Altersvorsorge • Vermittlung von Immobilien
Jörn Albrecht • Dieter Pfeiler
Stefanie Wegner
Küstriner Straße 7 • 15306 Seelow
Telefon (0 33 46) 84 31 40 • Fax (0 33 46) 84 31 42
Dienstag & Donnerstag: 9.00 - 12.00 Uhr & 15.00 - 18.00 Uhr

Gutshaus der Zukunft



Das Altfriedländer Gutshaus ist von großer kulturgeschichtlicher Bedeutung für die gesamte Region, insbesondere auch als Erinnerungsstätte für das Leben und Wirken der Frau von Friedland, eine der zentralen Persönlichkeiten des 18. Jahrhunderts in der Mark Brandenburg und eine tatkräftige Förderin von Bildung und Wissenschaft.

Unsere Vision ist es, das seit 30 Jahren leerstehende und dem Verfall preisgegebene alte Gutshaus zu sanieren und mit neuem Leben zu erfüllen. Wir wollen, dass der ehemalige Gutshof neben der Klosterkirche, der Klosterruine und dem Pfarrhaus als historisch gewachsenes kulturelles Ensemble erhalten bleibt und einer neuen lebendigen Nutzung zugeführt wird.

Um unsere Sanierungsziele möglichst zeitnah zu erreichen, sind wir auch auf Spenden und Zuwendungen angewiesen. Daher haben wir eine gemeinnützige Gesellschaft gegründet, damit Ihre Spenden in Deutschland steuerabzugsfähig sind. Jeder finanzielle Beitrag hilft.

SPENDENKONTO BEI DER GLS BANK:
IBAN: DE62430609671260188200

- Die Gemeinnützigkeit der Gesellschaft wurde vom Finanzamt Strausberg anerkannt. Damit ist Ihre Spende in Deutschland steuerabzugsfähig.



KONTAKT
Sie erreichen uns unter der folgenden Kontaktdadresse:
Gutshaus der Zukunft Altfriedland gGmbH
Fischerstrasse 36-38 |
15320 Neuhardenberg OT Altfriedland
Ansprechpartner: Christian v. Oppen,
Telefon: +49 30 22470276
E-Mail: info@gutshaus-der-zukunft.de,
Internet: www.gutshaus-der-zukunft.de

Vierlinden OT Diedersdorf



Liebe Einwohner von Diedersdorf und Umgebung,

in zwei Jahren können wir auf 775 Jahre Diedersdorf zurückblicken. Eine kleine Arbeitsgemeinschaft beschäftigt sich aktuell mit der Neuauflage einer kleinen Broschüre über die Ortsgeschichte.
Für diese Ausgabe suchen wir dringend alte Fotos oder anderweitige Utensilien, Texte, etc.
Wir würden uns über jeder Hilfe der Bereitstellung freuen.

Bitte melden bei Frau Thiede oder Herrn Kulicke
Selbstverständlich bekommt jeder seine Leihgaben zurück.



Vierlinden OT Diedersdorf und Neuentempel

Weihnachtsfeier am 2. Dezember 2026

Die Volkssolidarität der Ortsgruppe Diedersdorf / Neuentempel ladet alle Seniorinnen und Senioren aus Diedersdorf, Waldsiedlung, Neuentempel und Hedwigshof zu unserer

Weihnachtsfeier am 2. Dezember 2026 um 15:00 Uhr im Haus der Vereine in Diedersdorf
zu einem Nachmittag mit Kaffee, Kuchen und Musik recht herzlich ein.

Wir bitten um Anmeldung bis zum 30. November 2026 bei:
Roswitha Thiede 03345 845766
Rosemarie Cäsar 03346 845607

Nichtmitglieder zahlen einen Unkostenbeitrag von 5,00 €.



Vierlinden OT Friedersdorf

Einstimmung in den Advent

wann: 28.11.2026 ab 15 Uhr
wo: Alte Feuerwehr Friedersdorf

Wir freuen uns auf euch, für das leibliche Wohl ist gesorgt:

- Glühwein
- Kinderpunsch
- Waffeln
- Bratwurst
- ...



Verein Alte Feuerwehr Friedersdorf e.V.

Vierlinden OT Friedersdorf

KUNSTSPEICHER an der B167

November 2026

Freundeskreis Friedersdorf e.V.
www.kunstspeicher-friedersdorf.de

Sonntag, 15.11. SonntagsLESUNG
15 Uhr Barockkirche Friedersdorf



„Ich habe jetzt wochenlang am Friedersdorf-Marwitz gearbeitet, schwer und schön", notiert Günter de Bruyn im Februar 1988. ....
Auf seinen märkischen Wanderfahrten zog es ihn mehrfach nach Friedersdorf, das belegen Berichte, die de Bruyn zwischen 1980 und 1993 verfasste.
Carola Wiemers spricht über und liest aus „Einmal im Leben möchte ich in Küstrin gewesen sein. Günter de Bruyns Märkische Fahrten".
Freundeskreis Friedersdorf e.V.

Eintritt: 10,- Euro

14.10. - 24.01.27 AUSSTELLUNG
Kleine Galerie im Wirtshaus



Gabriele Erne
Gute-Laune-Bilder
Gabriele Erne lebt in Hohensaaten an der Oder. Sie hat in einer Förderschule und Grundschule Kunst unterrichtet.
Seit 2017 ist sie im Ruhestand und pflegt ihr Hobby, das Malen. Angefangen mit Landschaftsaquarellen ist sie vor einigen Jahren im Internet auf „Happy Painting" gestoßen und blieb dabei, weil das Malen der lustigen Tiere sehr viel Spaß macht und viele Leute ihre Bilder lieben.

Freitag, 25.12. WeihnachtsKONZERT
17 Uhr Barockkirche Friedersdorf



Foto: Theresa Pewal



Konzert für Trompete und Orgel
Johann Plietsch - Trompete
Lenka Fehl-Gajdošová - Orgel
Eine außerordentliche Vielseitigkeit in den Musiktiteln und Entdeckerfreude sind die bestimmenden Größen in ihrer Arbeiten....
„Die Musik drückt das aus, was nicht gesagt werden kann und worüber zu schweigen unmöglich ist."
Victor Hugo

Eintritt: 20,-/ 15,- Euro

Ausstellungen und SpeicherLaden:
Mi - So / 11 - 18 Uhr
Wirtshaus im Speicher: Mi - So / ab 11 Uhr

Kunstspeicher an der B167, Frankfurter Straße 39,
15306 Vierlinden OT Friedersdorf

Tel.: 03346/843856, Wirtshaus Tel: 03346/855850
E-Mail: info@kunstspeicher-friedersdorf.de

Vierlinden OT Friedersdorf



Vierlinden OT Marxdorf

Spielenachmittag

Am Dienstag, dem 24. November 2026, um 15:00 Uhr sind alle Marxdorfer Senioren zu einem Spielenachmittag eingeladen.

Kommen Sie gerne vorbei und bringen Ihr Lieblingsspiel mit.



Vierlinden OT Worin

Ankündigung der beabsichtigten Einziehung des öffentlich genutzten Gehweges Straße des Friedens in 15306 Vierlinden beginnend vor dem Flurstück 634 bis zum Flurstück 479 in Richtung Görlsdorf, rechte Seite, Gemarkung Worin, Flur 1, zum Straßenflurstück 644 gehörender Gehwegabschnitt, betroffene Hausnummern in der Straße des Friedens sind 15, 19, 21, 21A, 23, 25, 27, 29 sowie die Hinterseiten der Grundstücke der Lösnitzstraße 1 und 13

Im Amtsblatt für das Amt Seelow-Land vom 30.9.2026 (Nr.: 21) wurde die öffentliche Bekanntmachung zur beabsichtigten Einziehung des folgenden Gehwegabschnittes veröffentlicht:

Sachlicher und räumlicher Geltungsbereich

Lage	Gemeinde Vierlinden Ortsteil Worin beginnend vor dem Flurstück 634 bis zum Flurstück 479 in Richtung Görlsdorf, rechte Seite, Gemarkung Worin, Flur 1, zum Straßenflurstück 644 gehörender Gehwegabschnitt
Klassifizierung	Gehwegfläche
Funktion	Gehweg
Länge in m	ca. 351
Bauweise	betoniert und Gehwegplatten
Baulastträger	Gemeinde Vierlinden
Eigentümer	teilweise über Privatland



Begründung:
Die Straße des Friedens in Worin wird von zwei Gehwegen begleitet. Der rechtsseitige Gehweg in Richtung Görlsdorf fahrend, befindet sich in einem desolaten Zustand. Der Schutz von Leben und Gesundheit der Menschen hat hier oberste Priorität. Da auf der anderen Seite ebenso ein Gehweg parallel zur Straße des Friedens verläuft, stellt hier die Einziehung das mildeste Mittel dar. Eine Sanierung kann aus finanziellen Aspekten nicht gewährleistet werden.

Gegen die Absicht der Einziehung besteht gem. § 8 Abs. 3 BbgStrG die Gelegenheit, Einwendungen innerhalb von 3 Monaten nach dem Tag der Bekanntmachung dieser Ankündigung im Amtsblatt für das Amt Seelow-Land vom 30.09.2026 wie folgt geltend zu machen:

schriftlich per Post	an Amt Seelow-Land, Küstriner Str. 67, 15306 Seelow
schriftlich per E-Mail	an m.schwarz@amt-seelow-land.de
schriftlich per Fax	an 03346-88805 oder mündlich zur Niederschrift im Amt Seelow-Land, Küstriner Str. 67, 15306 Seelow, Bauamt, 3. OG, R 416 während der Dienstzeiten:

Montag	8:00 Uhr - 12:00 Uhr und 13:00 Uhr – 15:00 Uhr
Dienstag	8:00 Uhr - 12:00 Uhr und 13:00 Uhr – 18:00 Uhr
Mittwoch	8:00 Uhr - 12:00 Uhr und 13:00 Uhr – 15:00 Uhr
Donnerstag	8:00 Uhr - 12:00 Uhr und 13:00 Uhr – 15:00 Uhr
Freitag	8:00 Uhr - 12:00 Uhr

Einwendungen nach Ablauf der Frist können nicht berücksichtigt werden. Zusätzlich haben Sie die Möglichkeit die öffentliche Bekanntmachung auf der Homepage unter www.amt-seelow-land.de unter der Rubrik „Politik/Verwaltung – Bauen und Planen – Auslegungen“ auch außerhalb der Geschäftszeiten einzusehen.

1. Woriner Laternenumzug

Die Kita „Biene Maja“,
der Förderverein der Freiwilligen Feuerwehr Worin
und der Verein „Wir für Worin“ laden ein:

Wen? **Kinder und Eltern mit ihren Laternen**
Wann? **11. November um 16.00 Uhr**
Wo? **Vor der Kita „Biene Maja“**

Was ist geplant?
Gemeinsam mit der Feuerwehr laufen wir mit unseren leuchtenden Laternen durch Worin bis zur Mühle. Dort erwarten euch Feuerschalen, es gibt Stockbrot und Apfelpunsch, es werden Lieder gesungen und zum Abschluss seid ihr eingeladen ins Kamishibai (japanisches Papiertheater) zur Geschichte des heiligen Martin.



Wir freuen uns auf euch!

Weihnachtsfeier

Liebe Seniorinnen und Senioren,
wir laden Sie herzlich zum weihnachtlichen Beisammensein ein.
Am Samstag, dem 5. Dezember, um 14 Uhr
im Gemeindehaus Worin.
Wie immer warten weihnachtliche Leckereien sowie Lieder und Gedichte zum Fest auf Sie.

Um eine Anmeldung bis zum 27. November wird gebeten, bei: Doris Wilde oder Barbara Felsmann.

Auf Wunsch richten wir gern einen Fahrdienst ein.
Wir freuen uns auf Ihr Kommen!

Der Ortsbeirat und der Verein „Wir für Worin“



Vierlinden OT Worin

Wassermühle Worin



Spielenachmittag

in der Wassermühle

Wir treffen uns jeden 2. Mittwoch im Monat zum Spielen, Erzählen und zum Kaffeetrinken.

Alle Woriner und Worinerinnen sind hierzu recht herzlich eingeladen.

Das nächste Mal treffen wir uns am 11. November 2026 um 14:00 Uhr in der Wassermühle.

Karin Nawroth

Winter

Oktober – März
Ein Besuch ist nur nach Anmeldung möglich!

Bitte rufen Sie uns zwecks Termin an unter:
033477 – 4268 oder 033477 – 229
oder nutzen Sie auch unsere E-Mail:
info@wassermuehle-worin.de



kirchliche Kinder- u. Jugendarbeit und weitere Termine





kirchliche Kinder- u. Jugendarbeit und weitere Termine







Gemeinsam stark für Opfer, damit Opfer nicht hilflos bleiben

Wir helfen Kriminalopfern

Kontakt unter mol@mail.weisser-ring.de oder 0151 5516 4697

- **Telefonseelsorge:** Tel.: 0800/110111 und 1110222 (kostenlos)
- **Suchtberatung:** 03346/ 896922
- **Schuldnerberatung:** 03346/ 896924
- **Frauen- und Mädchennotruf:** 0335/ 62137

Weißer Ring: 0151755164697
Website:
maerkisch-oderland-brandenburg.weisser-ring.de
E-Mail: mol@mail.weisser-ring.de

Tourenplan für die Abfallentsorgung

Der Tourenplan ist auf der Internetpräsenz des Abfallentsorgungsbetriebes

- **www.maerkisch-oderland.de/entsorgungsbetrieb/online-services/tourenplan veröffentlicht.**

So erhalten Sie Ihren persönlichen Tourenplan:

Bitte wählen Sie im Online-Tourenplan zunächst im ersten Schritt Ihre Adresse (Wohnort / ggf. Ortsteil / Straße) aus. Danach erfolgt die Auswahl der von Ihnen genutzten Entsorgungssysteme. Im Anschluss wird eine Liste Ihrer Abfuhrtermine zur Online-Ansicht generiert.
Sie möchten den Tourenplan in Ihren digitalen Kalender überführen oder einen Jahresplan ausdrucken? Dann stehen Ihnen folgende Optionen zur Auswahl:

- **Download der Entsorgungstermine als iCal-Datei (ICS) für Ihren digitalen Kalender**
- **Download des Jahreskalenders (PDF) mit Ihren Entsorgungsterminen als PDF-Datei bzw. zum ausdrucken**

Wenn Sie über keinen Online-Zugang verfügen, können Sie sich die Abfallentsorgungstermine auch per Post zusenden lassen (Tel.: 03341/ 3547001).

Die AbfallApp MOL ist ein Bestandteil der Kommunikation und Interaktion zwischen dem Entsorgungsbetrieb Märkisch-Oderland und allen Nutzerinnen und Nutzern der öffentlichen Abfallentsorgung im Kreisgebiet Märkisch-Oderland.



Das kann die App!

- *Termine zur Abfallentsorgung mit Erinnerungs-funktion*
- *Standortliste für Glascontainer*
- *Sperrmüll online beantragen (Eingangsbestätigung, Terminvergabe per E-Mail)*
- *Weitere Formulare als ausfüllbare PDF zum Download*
- *Übersichtliche Verwaltung der persönlichen Abfuhrtermine*
- *Informationen über die Abfallwirtschaft*
- *Verschenkemarkt*
- *Push-Nachrichten über besondere Vorkommnisse (bspw. witterungsbedingte Verzögerungen bei der Abfuhr)*

Download:

Laden im App Store

JETZT BEI Google Play

Sprechzeiten des Entsorgungsbetriebs
Dienstag: 9:00 Uhr bis 12:00 Uhr
und 13:00 bis 18:00 Uhr
Freitag: 9:00 bis 12:00 Uhr

Entsorgungsbetrieb Märkisch-Oderland (EMO) • Klosterstraße 18 • 15344 Strausberg
Tel.: 03341 354-7001 • Fax: 03341 354-7009
E-Mail: abfallentsorgung@landkreismol.de •
Internet: https://www.maerkisch-oderland.de/entsorgungsbetrieb

Bereitschaftsdienste Apotheken November

01.11.2026	Burg-Apotheke, Frankfurter Straße 48, 15326 Lebus, Tel.: 033604 5275	16.11.2026	Löwen-Apotheke, Große Oderstr. 42, 15230 Frankfurt (Oder), 0335 / 235 56
02.11.2026	Spree-Apotheke, Markt 5/6, 15848 Beeskow, Tel.: 03366 / 214 94	17.11.2026	Adler-Apotheke, Puschkinplatz 5, 15306 Seelow, Tel.: 03346 / 322
03.11.2026	Linden-Apotheke, Elsholzstraße 8, 15345 Rehfelde, Tel.: 033435/7952	18.11.2026	Fontane-Apotheke, Friedrichstr. 8, 15324 Letschin, Tel.: 033475 / 502 31
04.11.2026	Apotheke (EKZ Seelow), Diedersdorfer Str. 12a, 15306 Seelow, 03346/889 91	19.11.2026	Westkreuz-Apotheke, August-Bebel-Str. 6 f, 15234 Frankfurt (O), 0335 / 433 56 97
05.11.2026	Sertürner Apotheke, Hildesheimer Str. 1, 15366 Neuenhagen, 03342 /806 38	20.11.2026	Märkische Apotheke, Am Försterweg 93, 15344 Strausberg, 03341/44276
06.11.2026	Stadt-Apotheke, Ernst-Thälmann-Str. 79, 15374 Müncheberg, 033432 347	21.11.2026	Burg-Apotheke, Frankfurter Straße 48, 15326 Lebus, Tel.: 033604 5275
07.11.2026	Kreuz-Apotheke, Fichtestraße 1, 15366 Neuenhagen, Tel.: 03342 / 213 223	22.11.2026	Spree-Apotheke, Markt 5/6, 15848 Beeskow, Tel.: 03366 / 214 94
08.11.2026	Apotheke (EKZ Seelow), Diedersdorfer Str. 12a, 15306 Seelow, 03346/889 91	23.11.2026	Adler-Apotheke, Hauptstraße 3, 15377 Buckow, Tel.: 033433 / 228
09.11.2026	Apotheke am Markt, Markt 15, 15299 Müllrose, Tel.: 033606 / 7676	24.11.2026	Apotheke (EKZ Seelow), Diedersdorfer Str. 12a, 15306 Seelow, 03346/889 91
10.11.2026	Leopold-Apotheke, Görlitzer Str. 22, 15232 Frankfurt (O), Tel.: 0335 / 535 032	25.11.2026	Sertürner Apotheke, Hildesheimer Str. 1, 15366 Neuenhagen, 03342 /806 38
11.11.2026	Adler-Apotheke, Hauptstraße 3, 15377 Buckow, Tel.: 033433 / 228	26.11.2026	Stadt-Apotheke, Ernst-Thälmann-Str. 79, 15374 Müncheberg, 033432 347
12.11.2026	Europa-Apotheke, Heilbronner Str. 30, 15230 Frankfurt (O), 0335 40152880	27.11.2026	Oderland-Apotheke, Karl-Liebknecht-Str 48, 15230 Frankfurt (O), 0335/222 88
13.11.2026	Storch-Apotheke, Am Markt 7, 15859 Storkow (Mark), Tel.: 033678 / 720 14	28.11.2026	Turm-Apotheke, Frankfurter Str. 41 15306 Seelow, Tel.: 03346/80024
14.11.2026	Sonnen-Apotheke, Spitzkrugring 1, 15234 Frankfurt (Oder), 0335 /6802919	29.11.2026	Apotheke am Markt, Markt 15, 15299 Müllrose, Tel.: 033606 / 7676
15.11.2026	Schloss-Apotheke, Karl-Marx-Allee 6 A, 15320 Neuhardenberg, 033476 / 500 50	30.11.2026	Leopold-Apotheke, Görlitzer Str. 22, 15232 Frankfurt (O), Tel.: 0335 / 535 032

Zahnärztlicher Bereitschaftsdienst

1.11.26 So Zahnarzt Felgendreher, Matthias Booßen, Bergstr. 2, 033605-408
2.11.26 Mo Zahnärztin Budach, Birgit Ffo., Zehmeplatz 13, 0335-326177
3.11.26 Di Zahnarzt Dehn, Wolf-Moritz Ffo., Bergstraße 158, 0335-67024
4.11.26 Mi Dipl.-Stom. Dölves-Jonas, Kirsten Ffo., August-Bebel-Str. 112, 0335-4335501
5.11.26 Do Dr. med. dent. Erler, Alexander Ffo., Puschkinstraße 29, 0335-542238
6.11.26 Fr Zahnärztin Otto, Friederike Ffo., Puschkinstraße 29, 0335-542238
7.11.26 Sa Zahnarzt Ninnemann, Lars Ffo., Puschkinstraße 29, 0335-542238
8.11.26 So Zahnarzt Budach, Alexander Ffo., Zehmeplatz 13, 0335-326177
9.11.26 Mo Dr. med. dent. Felten-Seifert, Julia Ffo., Dresdener Str. 5, 0335-32391360
10.11.26 Di Zahnarzt Felgendreher, Matthias Booßen, Bergstr. 2, 033605-408
11.11.26 Mi Dr. med. Fleschin, Horia Neuhardenberg, Neudorf 44, 033476-283
12.11.26 Do Dr. med. dent. Fuhrmann, Carsten Ffo., Lessingstraße 17, 0335-321058
13.11.26 Fr Dr. med. dent. Fuhrmann, Frank Ffo., Lessingstraße 17, 0335-321058
14.11.26 Sa Zahnärztin Herrlett, Manuela Wiesenau, Bahnhofstr. 8, 033609-527
15.11.26 So Zahnärztin Geiseler, Steffi Ffo., Weinbergweg 46, 0335-523115
16.11.26 Mo Dipl.-Stom. Götze, Katrin Ehst., Fellertstraße 85, 03364-740066
17.11.26 Di Zahnärztin Götze, Lisa-Sophie Ehst., Fellertstraße 85, 03364-740066
18.11.26 Mi Zahnärztin Dishkova, Maria Ffo., Logenstr. 7a, 0335-523985
19.11.26 Do Zahnarzt M.Sc. Gutsche, Lars Ffo., Zehmeplatz 14, 0335-56547-0
20.11.26 Fr Dipl.-Stom. Heinze, Sonja Ffo., Otto-Nagel-Straße 6, 0335-4333746
21.11.26 Sa Zahnärztin Gabbert, Lena Ffo., Zehmeplatz 14, 0335-565030
22.11.26 So Zahnärztin Jaeckel, Lea-Marie Ehst., Kieskuppenweg 1e, 03364-44925
23.11.26 Mo Zahnarzt M.Sc. Neubert, Marcus Ehst., Karl-Liebknecht-Str. 26, 03364-772664

24.11.26 Di Dipl.-Stom. Kaschel, Frank Ffo., Prager Straße 35, 0335-62133
25.11.26 Mi Dr. med. dent. Kirste, Mario Ffo., Tunnelstr. 18, 0335-541704
26.11.26 Do Dipl.-Stom. Klemke, Sabine Ffo., Berliner Straße 42, 0335-6803018
27.11.26 Fr Zahnarzt Kruse, Hans-Felix Seelow, Diedersdorfer Str. 1a, 03346-88895
28.11.26 **Sa** Zahnärztin Künne, Henriette Ehst., Diehloer Straße 31, 03364-452111
29.11.26 **So** Zahnärztin Langer, Franziska Ffo., Halbe Stadt 11, 0335-5000129
30.11.26 Mo Dr. med. dent. Leonhardt, Melanie Ffo., Baumschulenweg 48, 0335-542029

Mit welchen Symptomen zur Notfallbehandlung?

Nicht bei jedem Zahnschmerz, der unverhofft in der Nacht auftritt, handelt es sich um einen Notfall, mit dem man sofort einen Zahnarzt aufsuchen muss. Als zahnärztlicher Notfall werden in der Regel folgende Vorfälle gesehen,die eine entsprechende zahnärztliche Behandlung erfordern:

- Unfallverletzungen im Bereich von Zahn, Mund und Kiefer (Zahn- und Kieferfrakturen, Zungen- und Lippenverletzungen)
- Nachblutungen nach zahnärztlichen oder chirurgischen Eingriffen (z.B. Zahnentfernungen, Weisheitszahnoperationen, Implantatbehandlungen)



- Fieberhafte Abszesse oder akute Entzündungen

Bei bereits länger andauernden Zahnschmerzen genügt meist die Einnahme einer Schmerztablette. Am nachfolgenden Tag ist unbedingt der Hauszahnarzt aufzusuchen.

Für Patienten, die aufgrund eines Notfalls außerhalb der regulären Praxisöffnungszeiten die Hilfe eines Zahnarztes benötigen, stellt die Kassenzahnärztliche Vereinigung Land Brandenburg einen zahnärztlichen Bereitschaftsdienst zur Verfügung.

Weitere Informationen finden Sie unter:
www.116117.de/de/zahnaerztliche-notdienste.de

Kassenärztlicher Bereitschaftsdienst Seelow

Erreichbar unter der Rufnummer ***116 117***

In der Zeit von:

Montag	19:00 bis	Dienstag	07:00 Uhr
Dienstag	19:00 bis	Mittwoch	07:00 Uhr
Mittwoch	10:00 bis	Donnerstag	07:00 Uhr
Donnerstag	19:00 bis	Freitag	07:00 Uhr
Freitag	13:00 bis	Samstag	07:00 Uhr
Samstag	07:00 bis	Sonntag	07:00 Uhr
Sonntag	07:00 bis	Montag	07:00 Uhr
an gesetzlichen Feiertagen	07:00 bis zum folgenden		07:00 Uhr

Notdienste

Polizei	**110**
Polizeiwache Seelow	**03346 - 8010**
Feuerwehr und Rettungsdienst	**112**
Krankenhaus Seelow	**03346 - 877700**
Feuerwache Seelow	**03346 - 843093**
Rettungsleitstelle	**0335 - 5653737**
Rettungsstelle Seelow	**03346 - 877750**
SEWOBA GmbH	
Havariefälle	0172/8797939
WAZ Seelow	
Trinkwasser	0172/3063696
Abwasser	0171/4584095
EWE AG	
ServicePunkt Seelow	2019142
Bezirksmeisterei Seelow	
bei Störungen (zum Ortstarif)	2019420
Gas	01801/393200
Wärme	01801/393201
Kinder- und Jugendnotdienst	0335/540388
Frauen- und Mädchennotdienst	0335/62137
Frauenhaus - Hilfe für Frauen in Not	033439/ 544 52
Frauennotruf	0170/ 581 96 15
Kirchliche Telefonseelsorge (kostenlos und anonym)	0800/1110111
Diakoniestation Letschin/Seelow	03346/85402813
Diakoniestation Seelow/Müncheberg	033432/74760
Störungsnummer Strom E.dis	03361/7332333
Telefonseelsorge kostenlos	0800/110111 und 1110222
Suchtberatung	03346/896922
Schuldnerberatung	03346/896924

Tierärztlicher Notfall- und Bereitschaftsdienst

Kleintier-Notdienst unter

01805 843736

Sie werden automatisch mit der Ihnen nächstgelegenen diensthabenden Praxis verbunden



AMT SEELOW-LAND

Amtsausschuss 02.11.2026

Ausschuss für Kindertagesstätten und Schule in den Gemeinden Gusow-Platkow und Neuhardenberg 02.11.2026

Gemeindevertretersitzungen:

Falkenhagen (Mark)	19.11.2026
Fichtenhöhe	12.11.2026
Gusow-Platkow	26.11.2026
Lietzen	17.11.2026
Lindendorf	17.11.2026
Neuhardenberg	18.11.2026
Vierlinden	04.11. + 25.11.2026

Sitzungstermine von Ortsbeiräten:

Altfriedland	16.11.2026
Alt Rosenthal	24.11.2026
Diedersdorf	18.11.2026
Görlsdorf	18.11.2026
Friedersdorf	24.11.2026
Marxdorf	23.11.2026
Neuentempel	18.11.2026
Quappendorf	17.11.2026
Worin	18.11.2026
Wulkow	17.11.2026

Ausschüsse der Gemeindevertretung Neuhardenberg

Bauausschuss	09.11.2026
Sozialausschuss	10.11.2026
Finanzausschuss	11.11.2026

Die Tagesordnungen sowie ggf. Änderungen der Sitzungstermine von Gemeindevertretersitzungen und der Ortsbeiratssitzungen werden durch Aushang in den Bekanntmachungskästen veröffentlicht. Außerdem finden Sie die Tagesordnungen der Sitzungen in unserer Internetpräsenz www.amt-seelow-land.de
Zu Beginn der Sitzungen finden Einwohnerfragestunden statt, in denen Fragen zu Angelegenheiten der örtlichen Gemeinschaft gestellt werden können.

Änderungen entnehmen Sie bitte dem Internetauftritt: www.amt-seelow-land.de

IMPRESSUM Regionalmagazin

Herausgeber, Gestaltung und Druck: PIEREG Druckcenter Berlin GmbH, Benzstr. 12, 12277 Berlin, Tel. 030 3198 00 34, E-Mail: grafik@piereg.de, Geschäftsführer: Herr Sven Regen, Mobil: 0173 622 20 19, www.piereg.de **Anzeigenannahme:** grafik@piereg.de
FOTO-NACHWEISE Für eingesandte Manuskripte, Bilder oder sonstige Unterlagen, die im allg. Informationsteil übernommen werden, wird keine Gewähr übernommen. Die Redaktion behält sich das Recht vor, Texte zu kürzen und orthographisch zu korrigieren. Namentlich gekennzeichnete Beiträge müssen nicht mit der Meinung des Herausgebers übereinstimmen. **Redaktionsschluss** für die Ausgabe Dezember 2026: 05.11.2026 **Nachdruck** auch auszugsweise, nur mit schriftlicher Genehmigung des Herausgebers. **Erscheinungsweise** monatlich **Bezugsmöglichkeiten und -bedingungen:** Das Regionalmagazin wird kostenlos ohne Rechtsanspruch an alle erreichbaren Haushalte der Gemeinden des Amtes Seelow-Land und der Stadt Seelow verteilt. Einzelne Ausgaben des Regionalmagazins und des Amtsblattes können kostenlos im Amt Seelow-Land und in der Stadtverwaltung Seelow empfangen werden. **Urheberrecht:** Der Übergeber der Texte, Fotos, Grafiken usw. erklärt, dass er im Besitz der erforderlichen Urheber- oder Markenrechte ist oder zur Nutzung befugt ist. Für den wahrheitsgetreuen Inhalt übernimmt der Herausgeber keine Garantie. **Papier:** 100% Recycling **Auflage:** 7980 Stück

Kuschlig warm.
Mitten in Seelow.



Foto: istockphoto.com

Draußen wird es kälter, die Abende werden länger.
Wie gut, dass die SEWOBA schönen Wohnraum anbietet: Warm und gemütlich, mit sicherer Versorgung. Wir haben passende Wohnungen für alle Lebenslagen: groß, klein und auch etwas dazwischen. Als größter Anbieter in Ostbrandenburg stehen wir Ihnen jederzeit zur Verfügung.
Auch in der kalten Jahreszeit!
03346 8545 17, vermietung@sewoba.de

SEWOBA
Mitten im Leben.

Kuschlig warm. Mitten in Seelow.

sewoba.de
facebook.com/sewoba.wohnungsbaugesellschaft